

# แผนที่สภาพการใช้ที่ดิน จังหวัดฉะเชิงเทรา ปี พ.ศ. 2556

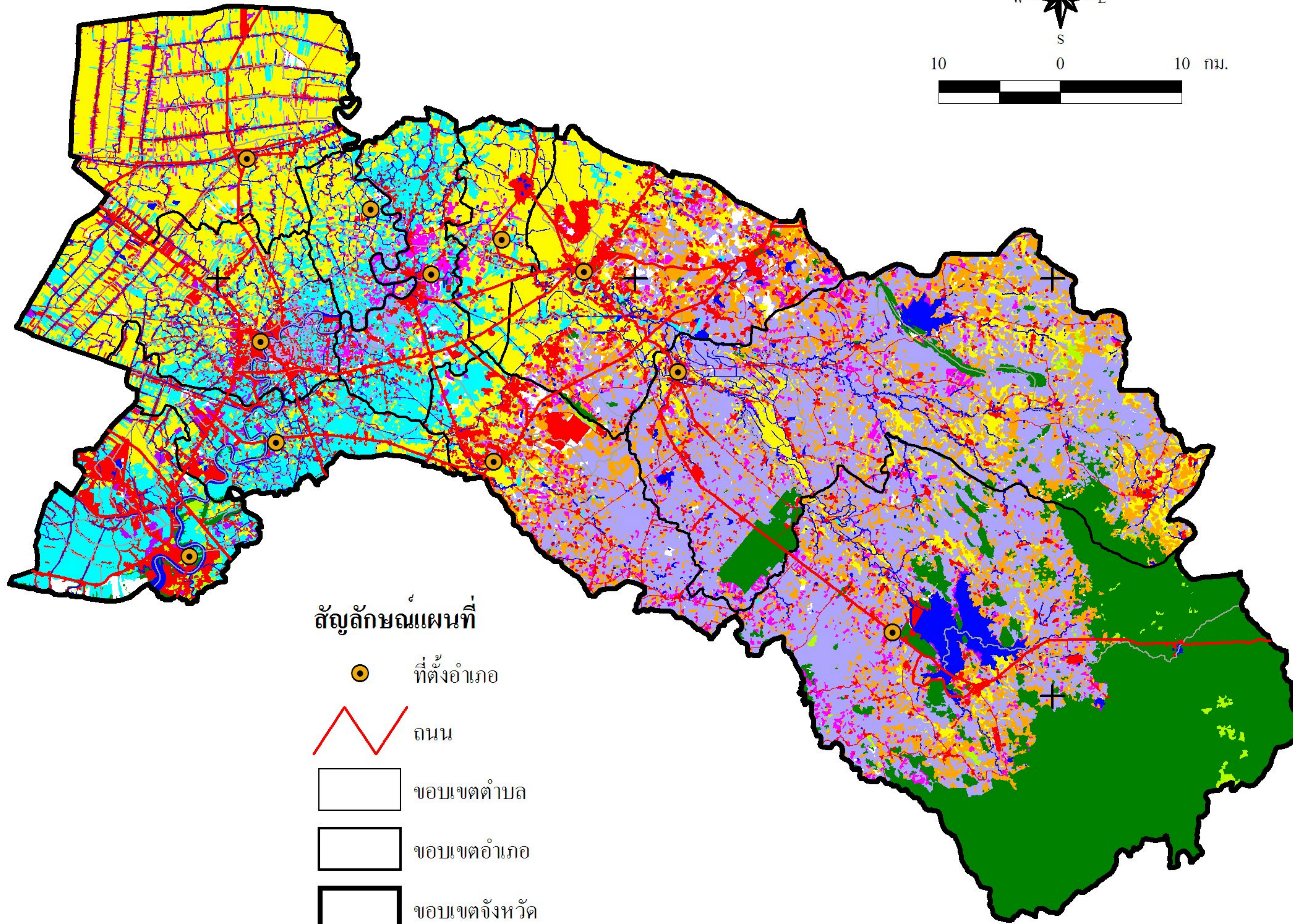

## สัญลักษณ์แผนที่

- ที่ตั้งอำเภอ
- ถนน
- ขอบเขตตำบล
- ขอบเขตอำเภอ
- ขอบเขตจังหวัด

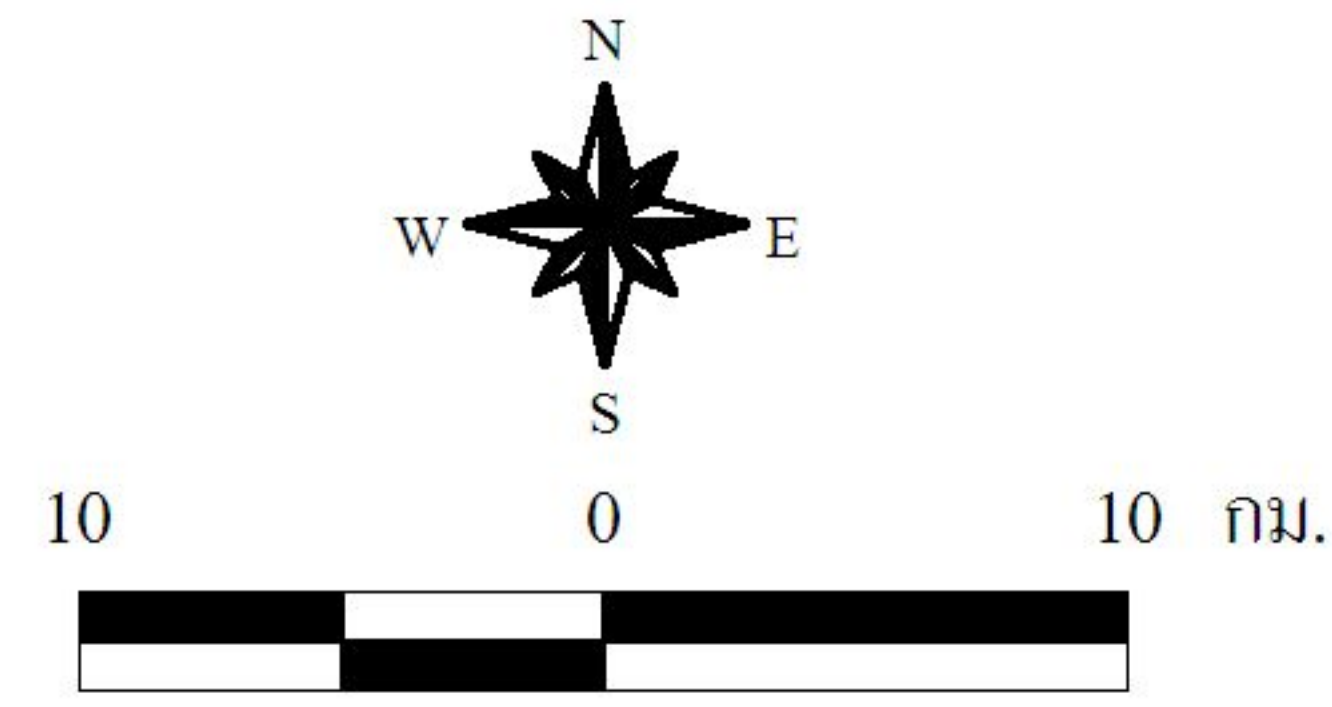

| ประเภทการใช้ที่ดิน                       | เนื้อที่ (ไร่)   | ร้อยละ        |
|--|------------------|---------------|
| <b>พื้นที่ชุมชนและสิ่งปลูกสร้าง</b>      | <b>206,690</b>   | <b>6.20</b>   |
| พื้นที่ชุมชนและสิ่งปลูกสร้าง             | 206,690          | 6.20          |
| <b>พื้นที่เกษตรกรรม</b>                  | <b>2,371,440</b> | <b>70.88</b>  |
| พื้นที่นา                                | 815,400          | 24.39         |
| พืชไร่                                   | 374,209          | 11.19         |
| ไม้ยืนต้น                                | 686,447          | 20.51         |
| ไม้ผล                                    | 141,986          | 4.22          |
| พืชสวน                                   | 1,969            | 0.06          |
| ทูงหญ้าเลี้ยงสัตว์และโรงเรือนเลี้ยงสัตว์ | 17,073           | 0.51          |
| สถานที่เพาะเลี้ยงสัตว์น้ำ                | 334,251          | 10.00         |
| เกษตรผสมผสาน/ไร่นาสวนผสม                 | 105              | -             |
| <b>พื้นที่ป่าไม้</b>                     | <b>549,317</b>   | <b>16.42</b>  |
| ป่าสมบูรณ์                               | 531,309          | 15.88         |
| ป่ารอสภาพฟื้นฟู                          | 18,008           | 0.54          |
| <b>พื้นที่แหล่งน้ำ</b>                   | <b>97,124</b>    | <b>2.91</b>   |
| พื้นที่น้ำ                               | 97,124           | 2.91          |
| <b>พื้นที่เปิดเตล็ด</b>                  | <b>119,804</b>   | <b>3.59</b>   |
| พื้นที่ลุ่ม                              | 25,609           | 0.77          |
| พื้นที่เปิดเตล็ดอื่น ๆ                   | 94,195           | 2.82          |
| <b>รวมทั้งหมด</b>                        | <b>3,344,375</b> | <b>100.00</b> |



กลุ่มวิเคราะห์สภาพการใช้ที่ดิน  
สำนักนโยบายและแผนการใช้ที่ดิน  
กรมพัฒนาที่ดิน