

520000



560000

600000

640000

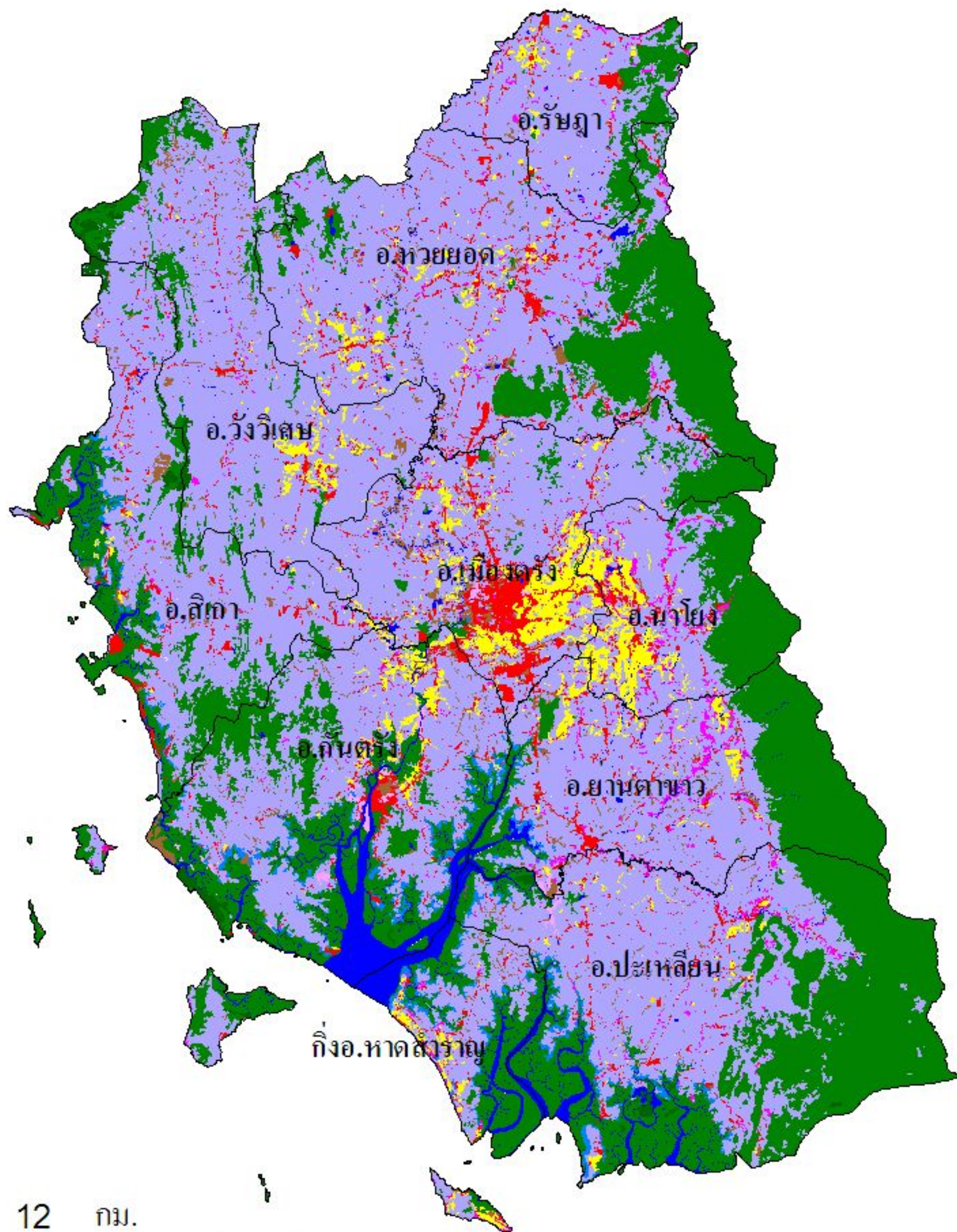
แผนที่สภาพการใช้ที่ดิน จังหวัดตรัง ปี 2552



ประเภทการใช้ที่ดิน	เนื้อที่(ไร่)	ร้อยละ
พื้นที่ชุมชนและสิ่งก่อสร้าง	107,665	3.51
 พื้นที่ชุมชนและสิ่งก่อสร้าง	107,665	3.51
พื้นที่เกษตรกรรม	1,958,795	63.73
 นาข้าว	102,172	3.32
 พืชไร่	106	0
 ไม้ยืนต้น	1,773,479	57.69
 ไม้ผล	46,627	1.52
 พืชสวน	206	0.01
 หุ่นกฐาล้างสัตว์และโรงเรือนเลี้ยงสัตว์	87	0
 สถานที่เพาะเลี้ยงสัตว์น้ำ	36,118	1.19
พื้นที่ป่าไม้	839,943	27.32
 ป่าสมบูรณ์	817,142	26.58
 ป่าเสื่อมโทรม	22,801	0.47
พื้นที่แหล่งน้ำ	95,378	3.11
 พื้นที่แหล่งน้ำ	95,378	3.11
พื้นที่เปิดเตล็ด	71,668	2.33
 พื้นที่อื่นๆ	64,415	2.09
 พื้นที่ลุ่ม	7,253	0.24
รวมทั้งหมด	3,073,449	100.00

880000

840000

800000

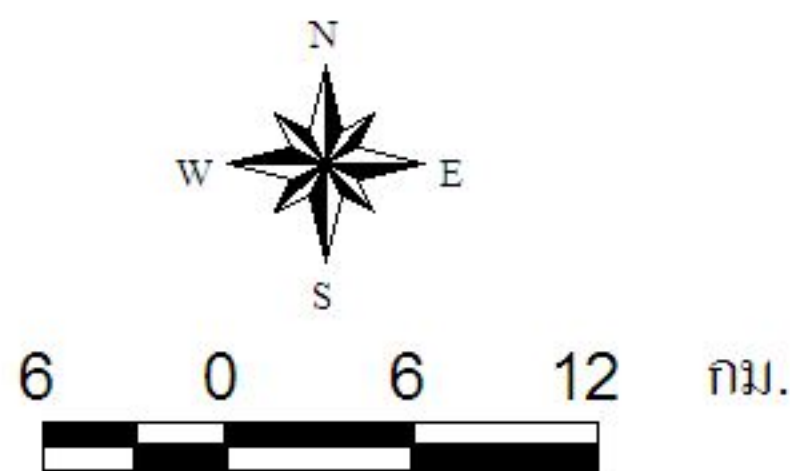

www.ddd.go.th

ส่วนวิเคราะห์สภาพการใช้ที่ดินที่ 1
 สำนักสำรวจดินและวางแผนการใช้ที่ดิน
 กรมพัฒนาที่ดิน
 กุมภาพันธ์ 2553

520000

560000

600000

640000