

แผนที่สภาพการใช้ที่ดิน จังหวัดขอนแก่น ปี 2551

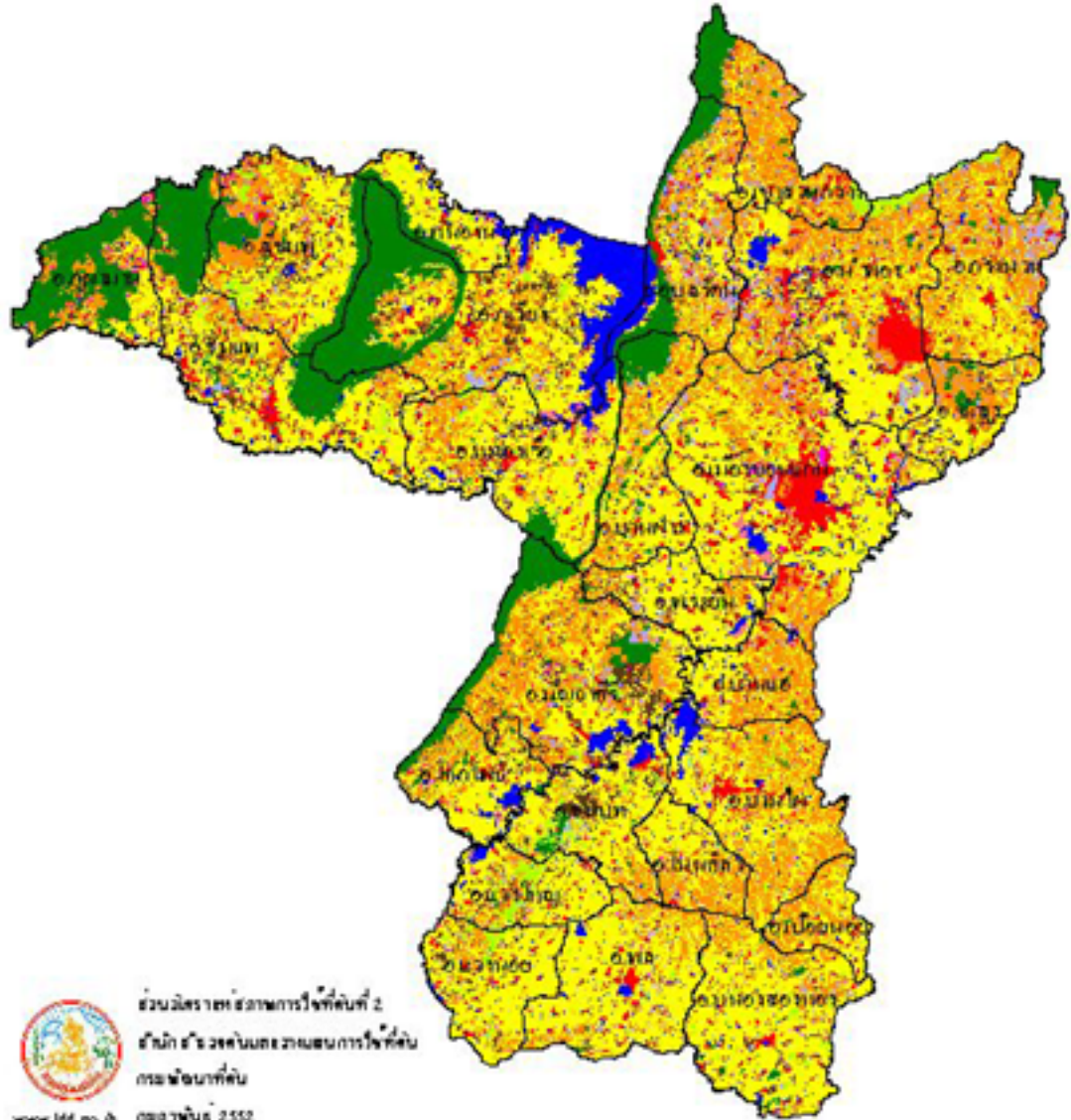

ประเภทการใช้ที่ดิน	เนื้อที่ (ไร่)	ร้อยละ
พื้นที่ชุมชนและสิ่งปลูกสร้าง	410,124	6.03
พื้นที่ชุมชนและสิ่งปลูกสร้าง	410,124	6.03
พื้นที่เกษตรกรรม	4,843,210	71.18
นาข้าว	3,095,659	45.50
พืชไร่	1,525,784	22.42
ไม้ยืนต้น	167,496	2.46
ไม้ผล	39,292	0.58
พืชสวน	238	-
ทุ่งหญ้าเลี้ยงสัตว์และโรงเรียนเลี้ยงสัตว์	8,682	0.13
สถานที่ผลิตเลี้ยงสัตว์น้ำ	5,552	0.08
เกษตรผสมผสาน/วนเกษตรผสมผสาน	507	0.01
พื้นที่ป่าไม้	903,653	13.28
ป่าสงวน	732,061	10.76
ป่าอนุรักษ์	171,592	2.52
พื้นที่แหล่งน้ำ	313,964	4.61
พื้นที่แหล่งน้ำ	313,964	4.61
พื้นที่ปกคลุม	332,793	4.90
พื้นที่อื่นๆ	297,094	4.38
พื้นที่ลุ่ม	35,699	0.52
รวมทั้งสิ้น	6,803,744	100.00



ส่วนวิเคราะห์สภาพการใช้ที่ดินที่ 2
สำนักสำรวจดินและวางแผนการใช้ที่ดิน
กรมที่ดิน
กรุงเทพฯ 2552
www.ldd.go.th

130000
1350000
1850000
1750000

20000
20000
20000
20000

25000
25000
25000
25000

30000
30000
30000
30000

35000
35000
35000
35000

40000
40000
40000
40000

1900000
1850000
1800000
1750000