แผนที่สภาพการใช้ที่ดินจังหวัดสระแก้วปี พ.ศ.2551

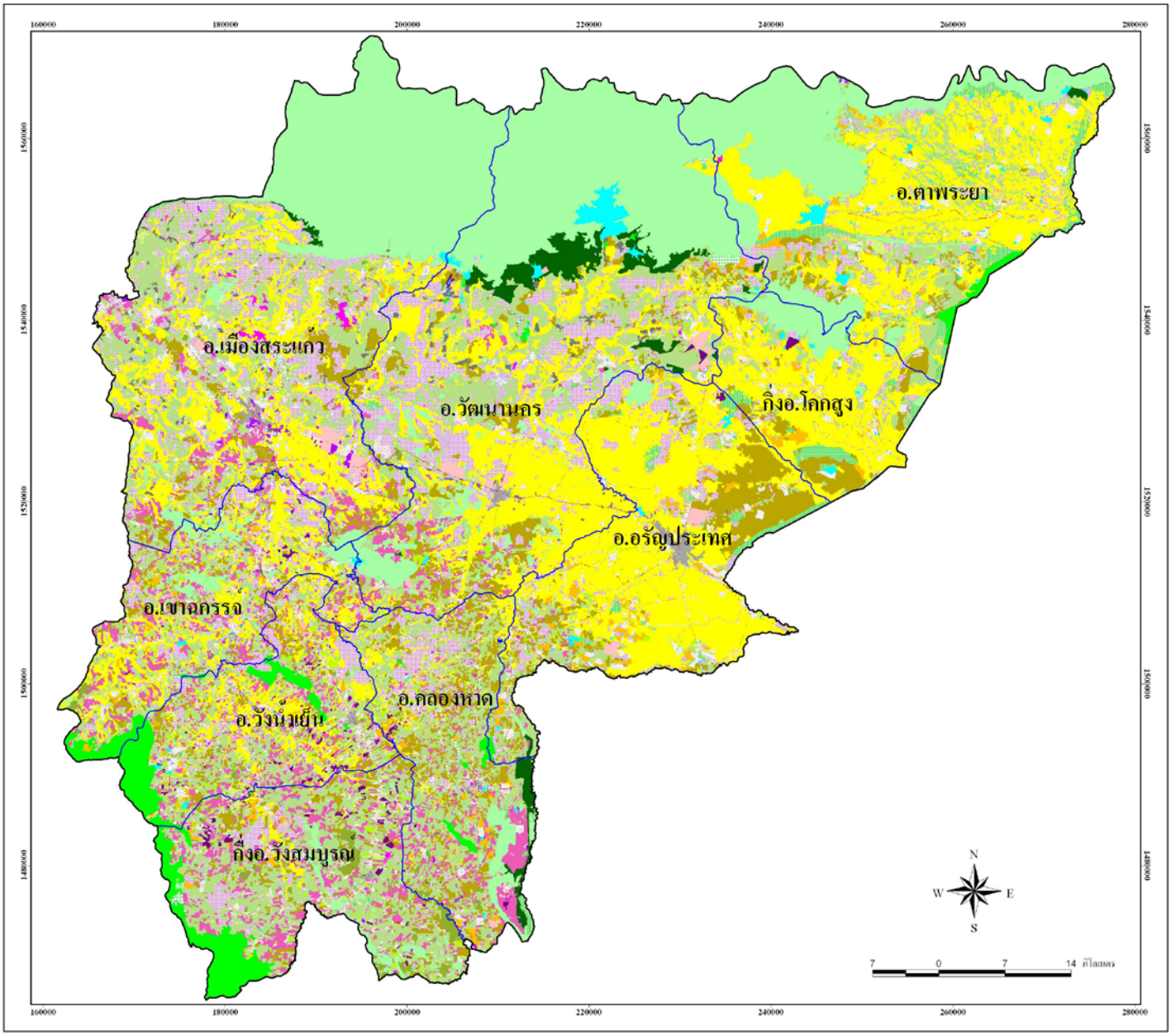

คำอธิบายแผนที่

- ตัวเมืองและย่านการค้า
- หมู่บ้าน
- หมู่บ้าน/ไม้ผลผสม
- สถานที่ราชการและสถาบันต่างๆ
- สนามบิน
- ถนน
- โรงงานอุตสาหกรรม
- สถานที่พักผ่อนหย่อนใจ
- สุสาน ป่าช้า
- นาร้าง
- นา
- ไร่ร้าง
- พืชไร่ผสม
- ข้าวโพด
- อ้อย
- มันสำปะหลัง
- สับปะรด
- มะเขือเทศ
- ไม้ยืนต้นผสม
- ยางพารา
- ปาล์มน้ำมัน
- ยูคาลิปตัส
- สัก
- สะเดา
- สนประดิพัทธ์
- กระถิน
- ไผ่
- ดินเปิด
- กฤษณา
- ไม้ผลผสม
- ส้ม
- ทุเรียน
- มะพร้าว
- มะม่วง
- มะม่วงหิมพานต์
- น้อยหน่า
- กล้วย
- มะขาม
- ลำไย
- ฝรั่ง
- มะละกอ
- ขนุน
- ชมพู่
- แก้วมังกร
- พืชผัก
- นาหญ้า
- ทุ่งหญ้าเลี้ยงสัตว์
- โรงเรือนเลี้ยงไก่ กระบือ และม้า
- โรงเรือนเลี้ยงสัตว์ปีก
- โรงเรือนเลี้ยงสุกร
- สถานที่เพาะเลี้ยงสัตว์น้ำร้าง
- สถานที่เพาะเลี้ยงสัตว์น้ำผสม
- สถานที่เพาะเลี้ยงปลา
- ป่าดิบรอสภาพฟื้นฟู
- ป่าดิบสมบูรณ์
- ป่าผลัดใบรอสภาพฟื้นฟู
- ป่าผลัดใบรอสภาพฟื้นฟู/ป่าผลัดใบสมบูรณ์
- ป่าผลัดใบสมบูรณ์
- สวนป่ารอสภาพฟื้นฟู
- สวนป่าสมบูรณ์
- แม่น้ำลำคลอง
- ทะเลสาบ บึง
- อ่างเก็บน้ำ
- บ่อน้ำในไร่นา
- คลองชลประทาน
- ทุ่งหญ้า
- ไม้ละเมาะ
- พื้นที่ลุ่ม
- เหมืองเก่า บ่อขุดเก่า
- เหมืองแร่
- บ่อลูกรัง
- บ่อดิน
- ที่ทิ้งขยะ

สัญลักษณ์แผนที่

- ขอบเขตอำเภอ
- ขอบเขตจังหวัด
- ถนน
- ลำน้ำ

จัดทำโดย
ส่วนวิเคราะห์สภาพการใช้ที่ดินที่ 1
สำนักสำรวจดินและวางแผนการใช้ที่ดิน
กรมพัฒนาที่ดิน 2552