แผนที่สภาพการใช้ที่ดินจังหวัดระยอง ปี พ.ศ.2551

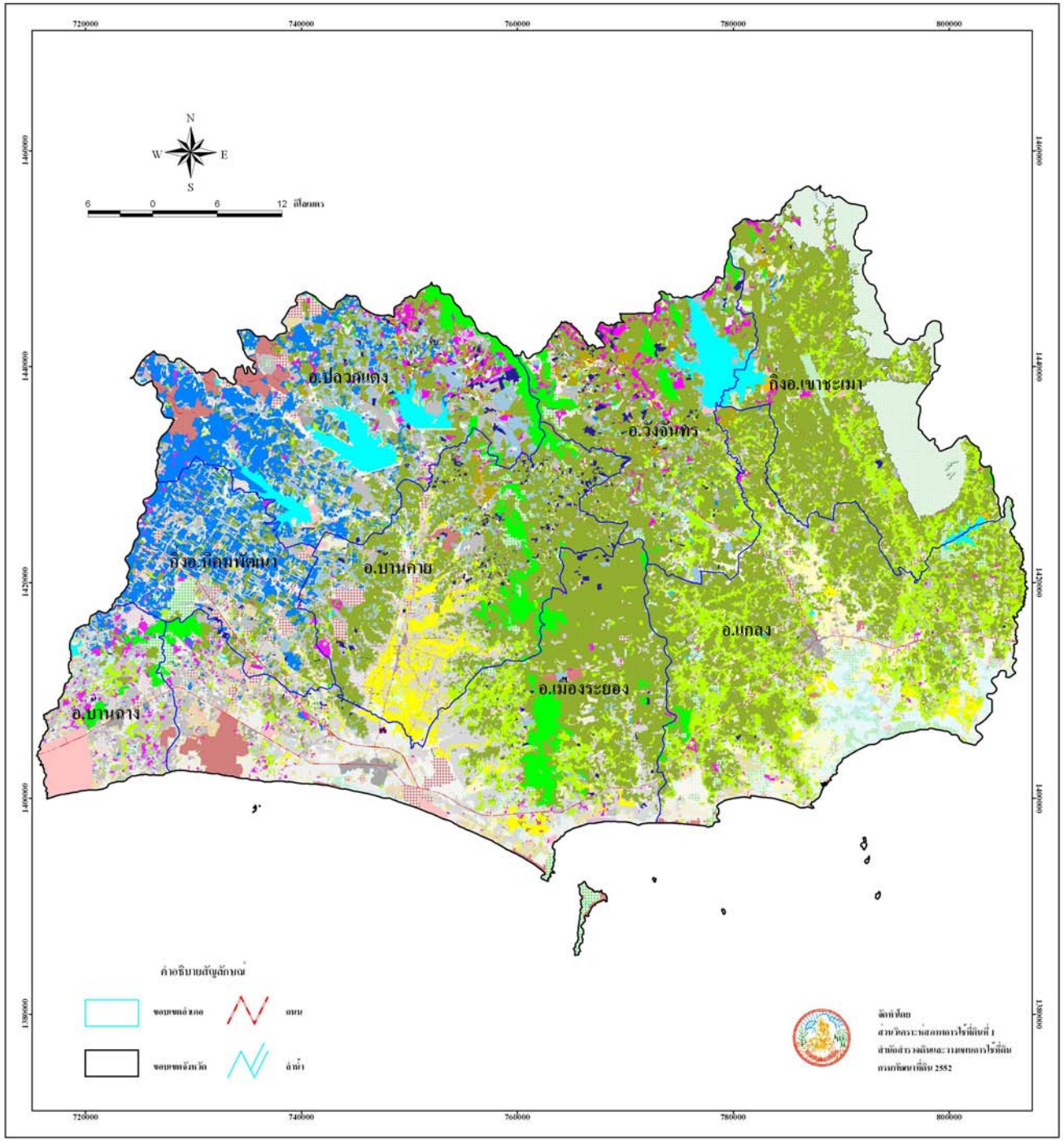

คำอธิบายแผนที่

- ตัวเมืองและย่านการค้า
- หมู่บ้านจัดสรรร้าง
- หมู่บ้าน
- หมู่บ้าน/ไม้ผลผสม
- สถานที่ราชการและสถาบันต่างๆ
- ท่าเรือ
- ถนน
- นิคมอุตสาหกรรม
- โรงงานอุตสาหกรรม
- ลานตากและแหล่งรับซื้อทางการเกษตร
- สถานที่พักผ่อนหย่อนใจ
- สนามกอล์ฟ
- สุสาน ป่าช้า
- นาร้าง
- นา
- ไร่ร้าง
- พืชไร่ผสม
- ข้าวโพด
- อ้อย
- อ้อย/มันสำปะหลัง
- มันสำปะหลัง
- มันสำปะหลัง/สับปะรด
- มันสำปะหลัง/ยางพารา
- มันสำปะหลัง/ปาล์มน้ำมัน
- มันสำปะหลัง/ไม้ผลผสม
- มันสำปะหลัง/มะพร้าว
- สับปะรด
- สับปะรด/ยางพารา
- สับปะรด/มะพร้าว
- สับปะรด/ลำไย
- ไม้ยืนต้นผสม
- ยางพารา
- ยางพารา/ปาล์มน้ำมัน
- ยางพารา/กฤษณา
- ยางพารา/ไม้ผลผสม
- ยางพารา/พุทรียน
- ยางพารา/กล้วย
- ยางพารา/มะละกอ
- ยางพารา/ขนุน
- ปาล์มน้ำมัน
- ยูคาลิปตัส
- สัก
- สะเดา
- สนประดิพัทธ์
- กระถิน
- ไผ่
- หมาก
- หมาก/ไม้ผลผสม
- หมาก/มังคุด
- กฤษณา
- ไม้ผลผสม
- ส้ม
- พุทรียน
- พุทรียน/เงาะ
- พุทรียน/มะม่วง
- พุทรียน/ขนุน
- พุทรียน/มังคุด
- เงาะ
- มะพร้าว
- มะม่วง
- มะม่วงหิมพานต์
- ทุเรา
- น้อยหน่า
- กล้วย
- กล้วย/มังคุด
- ลำไย
- มะละกอ
- ขนุน
- มังคุด
- ลางสาด ลองกอง
- แก้วมังกร
- พืชสวนผสม
- พืชผัก
- พริกไทย
- ทุ่งหญ้าเลี้ยงสัตว์
- โรงเรือนเลี้ยงโค กระบือ และม้า
- โรงเรือนเลี้ยงสัตว์ปีก
- โรงเรือนเลี้ยงสุกร
- บัว
- ตัดบุ้ง
- สถานที่เพาะเลี้ยงสัตว์น้ำร้าง
- สถานที่เพาะเลี้ยงสัตว์น้ำผสม
- สถานที่เพาะเลี้ยงปลา
- สถานที่เพาะเลี้ยงกุ้ง
- ป่าดิบรอสภาพฟื้นฟู
- ป่าดิบสมบูรณ์
- ป่าผลัดใบรอสภาพฟื้นฟู
- ป่าผลัดใบสมบูรณ์
- ป่าเลนรอสภาพฟื้นฟู
- ป่าเลนสมบูรณ์
- ป่าพรุสมบูรณ์
- สวนป่าสมบูรณ์
- แม่น้ำลำคลอง
- ทะเลสาบ บึง
- อ่างเก็บน้ำ
- บ่อน้ำในไร่นา
- คลองชลประทาน
- ทุ่งหญ้า
- ไม้ละเมาะ
- พื้นที่ลุ่ม
- เหมืองเก่า บ่อขุดเก่า
- เหมืองแร่
- บ่อลูกรัง
- บ่อทราย
- บ่อดิน
- หาดทราย
- ที่ทิ้งขยะ
- พื้นที่ดิน