

แผนที่การใช้ที่ดิน จังหวัดร้อยเอ็ด ปี 2549

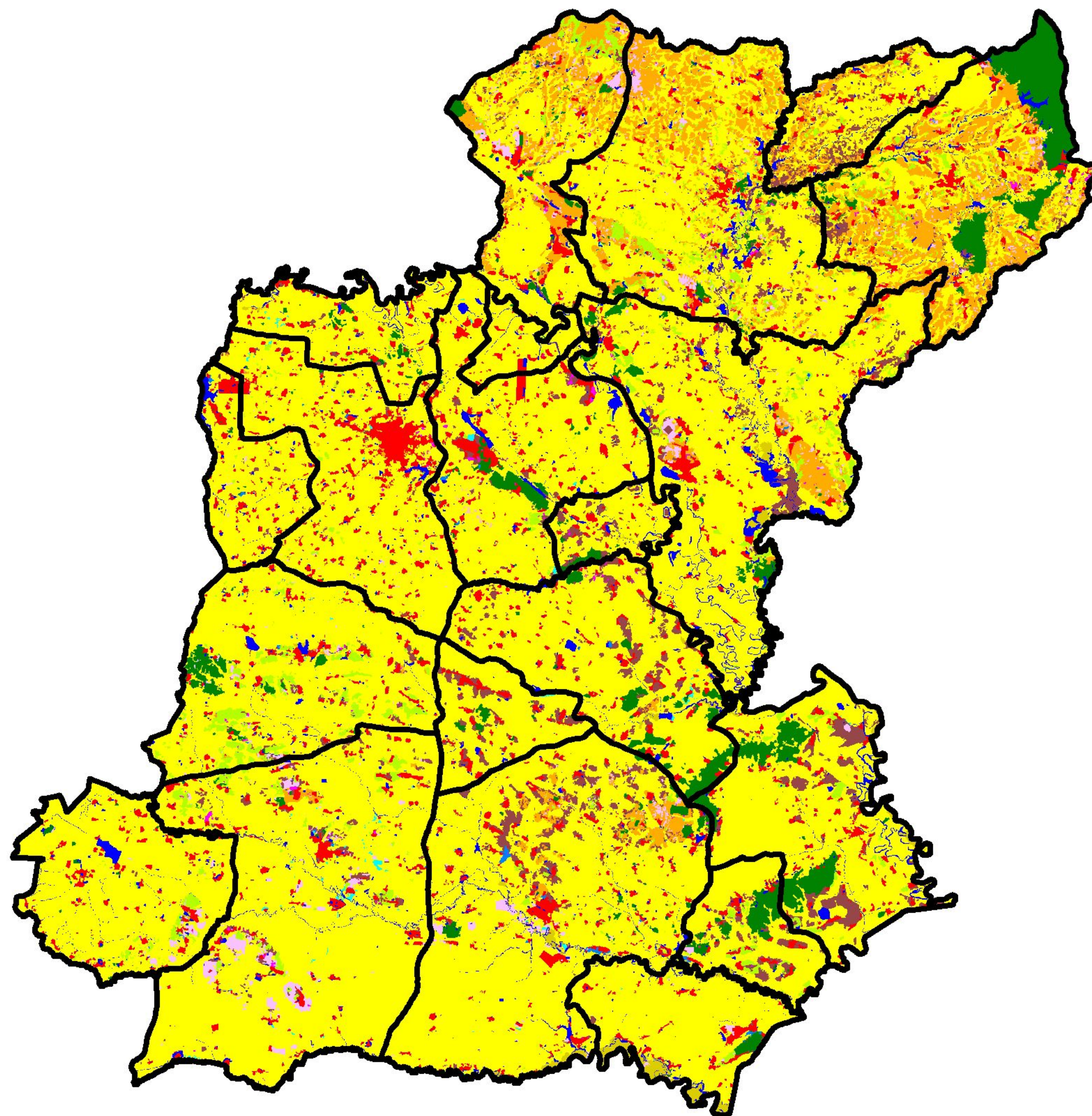

| ประเภทการใช้ที่ดิน | เนื้อที่ (ไร่) | ร้อยละ |
|---|------------------|---------------|
| พื้นที่ชุมชนและสิ่งปลูกสร้าง | 298,787 | 5.76 |
| พื้นที่ชุมชนและสิ่งปลูกสร้าง | 298,787 | 5.76 |
| พื้นที่เกษตรกรรม | 4,204,530 | 81.06 |
| นาข้าว | 3,803,198 | 73.32 |
| พืชไร่ | 321,602 | 6.20 |
| ไม้ยืนต้น | 56,910 | 1.10 |
| ไม้ผล | 11,855 | 0.22 |
| พืชสวน | 1,026 | 0.02 |
| ทุ่งหญ้าเลี้ยงสัตว์และโรงเรือนเลี้ยงสัตว์ | 4,375 | 0.08 |
| สถานที่เพาะเลี้ยงสัตว์น้ำ | 5,212 | 0.11 |
| เกษตรผสมผสาน/ไร่นาสวนผสม | 310 | 0.01 |
| พื้นที่ป่าไม้ | 312,246 | 6.02 |
| ป่าสมบูรณ์ | 191,430 | 3.69 |
| ป่าเสื่อมโทรม | 120,816 | 2.33 |
| พื้นที่แหล่งน้ำ | 135,545 | 2.62 |
| พื้นที่แหล่งน้ำ | 135,545 | 2.62 |
| พื้นที่เบ็ดเตล็ด | 236,090 | 4.54 |
| พื้นที่อื่นๆ | 199,581 | 3.84 |
| พื้นที่ลุ่ม | 36,509 | 0.70 |
| รวมทั้งหมด | 5,187,156 | 100.00 |

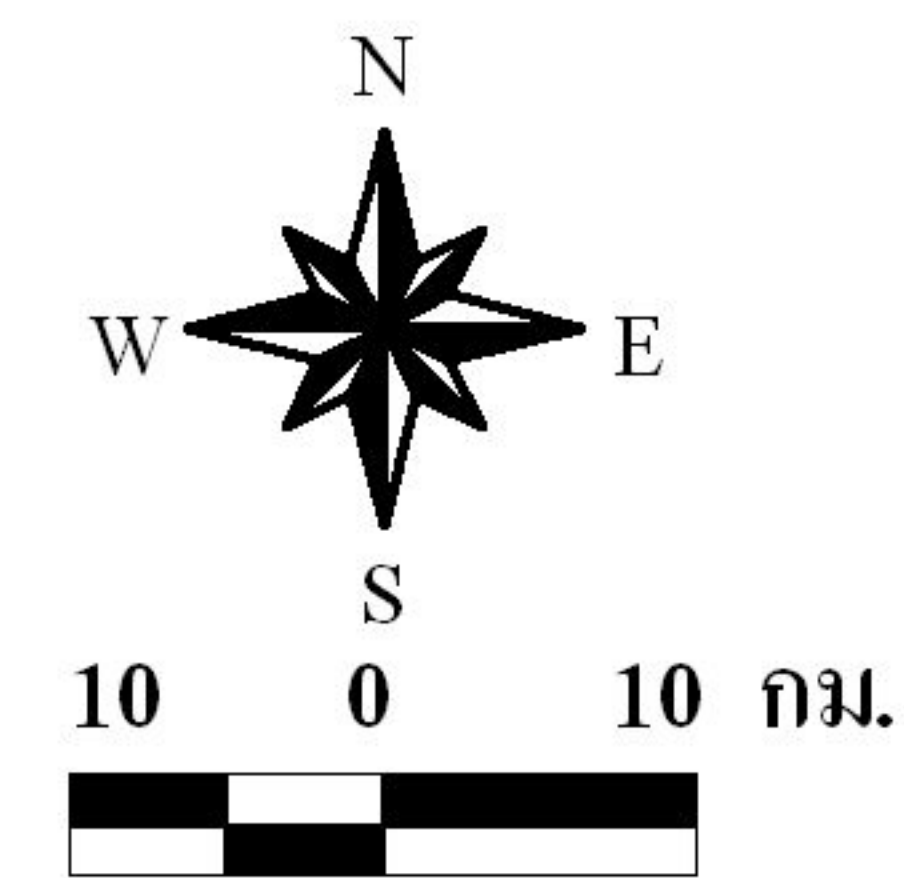

ส่วนวิเคราะห์สภาพการใช้ที่ดินที่ 2
 สำนักสำรวจดินและวางแผนการใช้ที่ดิน
 กรมพัฒนาที่ดิน
 www.ldd.go.th