

**ผังเส้นทางก้าวหน้าในสายอาชีพ (Career Path) :**  
**สายงานวิชาการเกษตร และสายงานปฏิบัติงานการเกษตร**

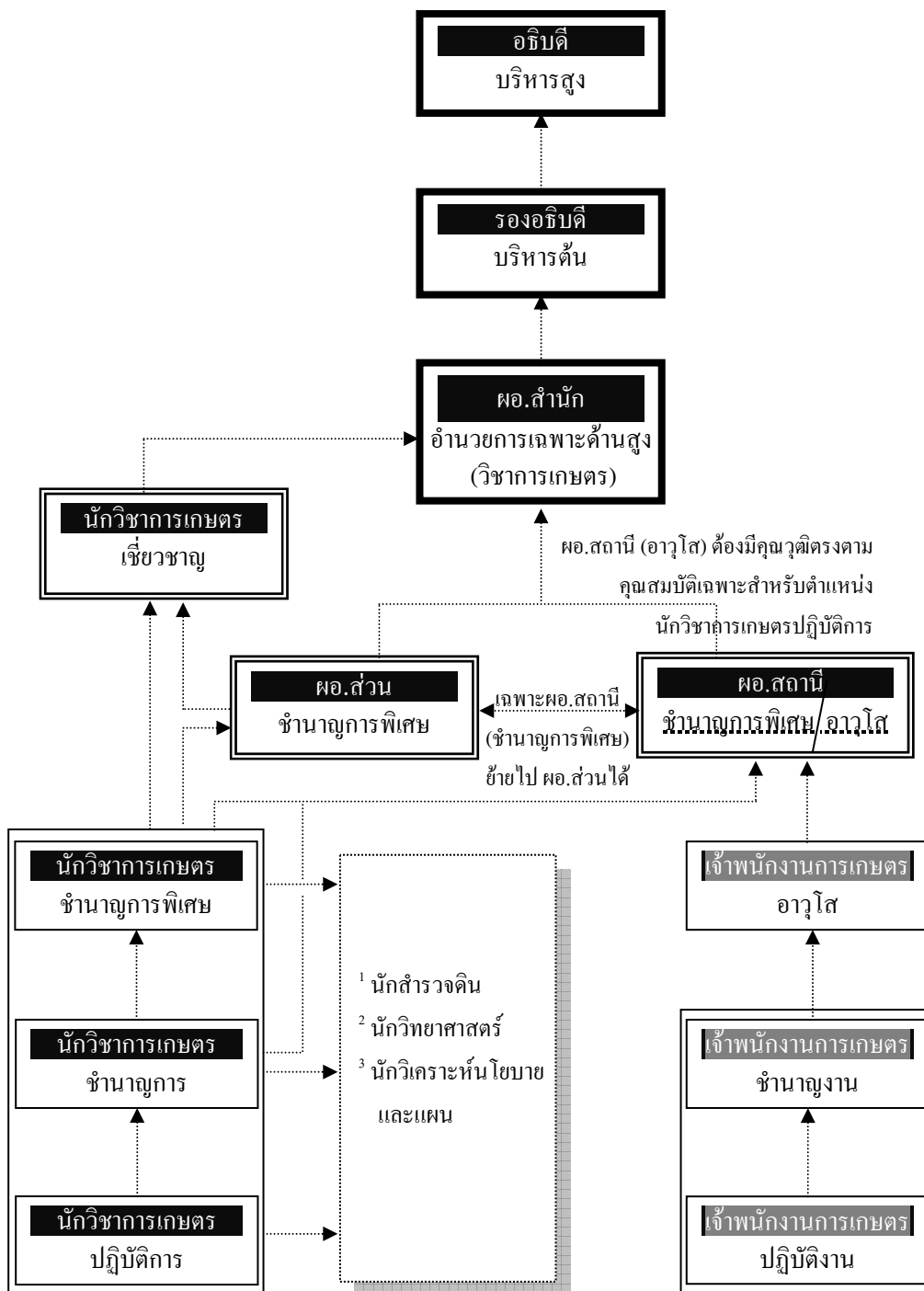

- หมายเหตุ**
1. นักวิชาการเกษตรที่มีคุณวุฒิสถาวิชาเกษตรศาสตร์ สามารถย้ายไปดำรงตำแหน่งนักสำรวจดินได้
  2. นักวิชาการเกษตรที่มีคุณวุฒิสถาวิชาวิทยาศาสตร์กายภาพ สามารถย้ายไปดำรงตำแหน่งนักวิทยาศาสตร์ได้
  3. นักวิชาการเกษตรที่มีคุณวุฒิสถาวิชาวิทยาศาสตร์ชีวภาพ สามารถย้ายไปดำรงตำแหน่งนักสำรวจดิน และนักวิทยาศาสตร์ได้
  4. นักวิชาการเกษตร สามารถย้ายไปดำรงตำแหน่งนักวิเคราะห์นโยบายและแผนได้ทุกคุณวุฒิ
  5. การย้ายไปดำรงตำแหน่งใดต้องเป็นไปตามหลักเกณฑ์และเงื่อนไขการเข้าสู่ตำแหน่งนั้น

หลักเกณฑ์และเงื่อนไขการเข้าสู่ตำแหน่ง : สายงานวิชาการเกษตร

| ตำแหน่ง                     | คุณสมบัติตามมาตรฐาน<br>กำหนดตำแหน่ง<br>(ตามที่ ก.พ. กำหนด)  | มีประสบการณ์ | มีความรู้ความสามารถ/<br>ทักษะ  | มีสมรรถนะ   | ควรได้รับการพัฒนา  |
|-----------------------------|---|--------------|--|---|--|
| * นักวิชาการเกษตรปฏิบัติการ | มีคุณวุฒิปริญญาตรี หรือปริญญาโท<br>หรือปริญญาเอก สาขาเกษตรศาสตร์<br>วิทยาศาสตร์ชีวภาพ วิทยาศาสตร์<br>กายภาพ | -            | 1. ความรู้ความสามารถ<br>1.1 ความรู้ความสามารถ<br>ที่ใช้ในการปฏิบัติงาน<br>เรื่อง วิชาการเกษตร<br>ระดับที่ 1<br>1.2 ความรู้เรื่องกฎหมาย<br>ที่เกี่ยวข้องในการ<br>ปฏิบัติงานพัฒนาที่ดิน<br>และเกี่ยวกับการบริหาร<br>ราชการแผ่นดิน<br>ระดับที่ 2<br>2. ทักษะ ระดับที่ 2<br>2.1 การใช้คอมพิวเตอร์<br>2.2 การใช้ภาษาอังกฤษ<br>2.3 การคำนวณ<br>2.4 การจัดการข้อมูล | 1. สมรรถนะหลัก ระดับที่ 1<br>1.1 การมุ่งผลสัมฤทธิ์<br>1.2 บริการที่ดี<br>1.3 การส่งเสริมความเชี่ยวชาญ<br>ในงานอาชีพ<br>1.4 การยึดมั่นในความถูกต้อง<br>ชอบธรรมและจริยธรรม<br>1.5 ทำงานเป็นทีม<br>2. สมรรถนะสำหรับตำแหน่ง<br>ระดับที่ 1<br>2.1 การใส่ใจและพัฒนาผู้อื่น<br>2.2 การตรวจสอบความ<br>ถูกต้องตามกระบวนการงาน<br>2.3 การคิดวิเคราะห์ | 1. การปฐมนิเทศ<br>2. การเรียนรู้ด้วยตนเอง<br>หลักสูตรฝึกอบรม<br>ข้าราชการบรรจุใหม่<br>ของสำนักงาน ก.พ.<br>3. หลักสูตรการเป็น<br>ข้าราชการที่ดี<br>4. สถิติที่เกี่ยวข้องกับการ<br>วางแผนการทดลองวิจัย<br>5. การเขียนข้อเสนอการ<br>วิจัยเพื่อขอรับ<br>งบประมาณ |

| ตำแหน่ง                   | คุณสมบัติตามมาตรฐาน<br>กำหนดตำแหน่ง<br>(ตามที่ ก.พ. กำหนด)  | มีประสบการณ์   | มีความรู้ความสามารถ/<br>ทักษะ   | มีสมรรถนะ   | ควรได้รับการพัฒนา   |
|---------------------------|---|--|---|---|---|
| * นักวิชาการเกษตรชำนาญการ | 1. มีคุณวุฒิปริญญาตรี หรือปริญญาโท หรือปริญญาเอก สาขาเกษตรศาสตร์ วิทยาศาสตร์ชีวภาพ วิทยาศาสตร์ กายภาพ<br>2. ดำรงตำแหน่งประเภทวิชาการ ระดับปฏิบัติการ มาแล้ว ไม่น้อยกว่า 6 ปี (วุฒิปริญญาตรี) , ไม่น้อยกว่า 4 ปี (วุฒิปริญญาโท) , ไม่น้อยกว่า 2 ปี (วุฒิปริญญาเอก) | ปฏิบัติงานวิชาการเกษตร หรืองานอื่นที่เกี่ยวข้อง มาแล้วไม่น้อยกว่า 1 ปี | 1. <u>ความรู้ความสามารถ</u><br>1.1 ความรู้ความสามารถที่ใช้ในการปฏิบัติงานเรื่อง วิชาการเกษตร ระดับที่ 2<br>1.2 ความรู้เรื่องกฎหมายที่เกี่ยวข้องในการปฏิบัติงานพัฒนาที่ดิน และเกี่ยวกับการบริหารราชการแผ่นดิน ระดับที่ 2<br>2. <u>ทักษะ</u> ระดับที่ 2<br>2.1 การใช้คอมพิวเตอร์<br>2.2 การใช้ภาษาอังกฤษ<br>2.3 การคำนวณ<br>2.4 การจัดการข้อมูล | 1. <u>สมรรถนะหลัก</u> ระดับที่ 2<br>1.1 การมุ่งผลสัมฤทธิ์<br>1.2 บริการที่ดี<br>1.3 การส่งเสริมความเชี่ยวชาญในงานอาชีพ<br>1.4 การยึดมั่นในความถูกต้องชอบธรรมและจริยธรรม<br>1.5 การทำงานเป็นทีม<br>2. <u>สมรรถนะสำหรับตำแหน่ง</u> ระดับที่ 2<br>2.1 การใส่ใจและพัฒนาผู้อื่น<br>2.2 การตรวจสอบความถูกต้องตามกระบวนการงาน<br>2.3 การคิดวิเคราะห์ | 1. นักบริหารระดับต้น<br>2. หลักสูตรด้านวิชาการ เกษตรหรือที่เกี่ยวข้อง |

| ตำแหน่ง                            | คุณสมบัติตามมาตรฐาน<br>กำหนดตำแหน่ง<br>(ตามที่ ก.พ. กำหนด)  | มีประสบการณ์   | มีความรู้ความสามารถ/<br>ทักษะ  | มีสมรรถนะ  | ควรได้รับการพัฒนา   |
|------------------------------------|---|--|--|--|---|
| * นักวิชาการเกษตร<br>ชำนาญการพิเศษ | 1. มีคุณวุฒิปริญญาตรี หรือปริญญาโท<br>หรือปริญญาเอก สาขาเกษตรศาสตร์<br>วิทยาศาสตร์ชีวภาพ วิทยาศาสตร์<br>กายภาพ<br>2. ดำรงตำแหน่งประเภทวิชาการ<br>ระดับชำนาญการ มาแล้ว<br>ไม่น้อยกว่า 4 ปี | ปฏิบัติงานวิชาการเกษตร<br>หรืองานอื่นที่เกี่ยวข้อง<br>มาแล้วไม่น้อยกว่า 1 ปี | 1. <u>ความรู้ความสามารถ</u><br>1.1 ความรู้ความสามารถ<br>ที่ใช้ในการปฏิบัติงาน<br>เรื่อง วิชาการเกษตร<br>ระดับที่ 3<br>1.2 ความรู้เรื่องกฎหมาย<br>ที่เกี่ยวข้องในการ<br>ปฏิบัติงานพัฒนาที่ดิน<br>และเกี่ยวกับการบริหาร<br>ราชการแผ่นดิน<br>ระดับที่ 3<br>2. <u>ทักษะ</u> ระดับที่ 2<br>2.1 การใช้คอมพิวเตอร์<br>2.2 การใช้ภาษาอังกฤษ<br>2.3 การคำนวณ<br>2.4 การจัดการข้อมูล | 1. <u>สมรรถนะหลัก</u> ระดับที่ 3<br>1.1 การมุ่งผลสัมฤทธิ์<br>1.2 บริการที่ดี<br>1.3 การส่งมอบความเชี่ยวชาญ<br>ในงานอาชีพ<br>1.4 การยึดมั่นในความถูกต้อง<br>ชอบธรรมและจริยธรรม<br>1.5 การทำงานเป็นทีม<br>2. <u>สมรรถนะสำหรับตำแหน่ง</u><br>ระดับที่ 3<br>2.1 การใส่ใจและพัฒนาผู้อื่น<br>2.2 การตรวจสอบความ<br>ถูกต้องตามกระบวนการงาน<br>2.3 การคิดวิเคราะห์ | 1. นักบริหารระดับกลาง<br>2. หลักสูตรด้านวิชาการ<br>เกษตรหรือที่เกี่ยวข้อง |

| ตำแหน่ง                    | คุณสมบัติตามมาตรฐาน<br>กำหนดตำแหน่ง<br>(ตามที่ ก.พ. กำหนด)   | มีประสบการณ์   | มีความรู้ความสามารถ/<br>ทักษะ  | มีสมรรถนะ   | ควรได้รับการพัฒนา                             |
|----------------------------|--|--|--|---|---|
| * นักวิชาการเกษตรเชี่ยวชาญ | 1. มีคุณวุฒิปริญญาตรี หรือปริญญาโท หรือปริญญาเอก สาขาเกษตรศาสตร์ วิทยาศาสตร์ชีวภาพ วิทยาศาสตร์ กายภาพ<br>2. ดำรงตำแหน่งใดตำแหน่งหนึ่งมาแล้ว ดังนี้<br>2.1 ประเภทอำนวยการระดับต้น ไม่น้อยกว่า 1 ปี<br>2.2 ประเภทวิชาการระดับชำนาญการ พิเศษ ไม่น้อยกว่า 3 ปี | ปฏิบัติงานวิชาการเกษตร หรืองานอื่นที่เกี่ยวข้อง มาแล้วไม่น้อยกว่า 1 ปี | 1. ความรู้ความสามารถ<br>1.1 ความรู้ความสามารถ ที่ใช้ในการปฏิบัติงาน เรื่อง วิชาการเกษตร ระดับที่ 4<br>1.2 ความรู้เรื่องกฎหมาย ที่เกี่ยวข้องในการ ปฏิบัติงานพัฒนาที่ดิน และเกี่ยวกับการบริหาร ราชการแผ่นดิน ระดับที่ 3<br>2. ทักษะ ระดับที่ 2<br>2.1 การใช้คอมพิวเตอร์<br>2.2 การใช้ภาษาอังกฤษ<br>2.3 การคำนวณ<br>2.4 การจัดการข้อมูล | 1. สมรรถนะหลัก ระดับที่ 4<br>1.1 การมุ่งผลสัมฤทธิ์<br>1.2 บริการที่ดี<br>1.3 การส่งเสริมความเชี่ยวชาญในงานอาชีพ<br>1.4 การยึดมั่นในความถูกต้อง ชอบธรรมและจริยธรรม<br>1.5 การทำงานเป็นทีม<br>2. สมรรถนะสำหรับตำแหน่ง ระดับที่ 4<br>2.1 การใส่ใจและพัฒนาผู้อื่น<br>2.2 การตรวจสอบความถูกต้องตามกระบวนการ<br>2.3 การคิดวิเคราะห์ | 1. หลักสูตรด้านวิชาการ เกษตรหรือที่เกี่ยวข้อง |

| ตำแหน่ง   | คุณสมบัติตามมาตรฐานกำหนดตำแหน่ง (ตามที่ ก.พ. กำหนด)   | มีประสบการณ์   | มีความรู้ความสามารถ/ทักษะ   | มีสมรรถนะ   | ควรได้รับการพัฒนา    |
|---|---|--|---|---|----------------------|
| * ผู้อำนวยการเฉพาะด้าน<br>วิชาการเกษตร (ระดับสูง) | 1. มีคุณวุฒิปริญญาตรี หรือปริญญาโท หรือปริญญาเอก สาขาเกษตรศาสตร์ วิทยาศาสตร์ชีวภาพ วิทยาศาสตร์ กายภาพ<br>2. ดำรงตำแหน่งใดตำแหน่งหนึ่งมาแล้ว ดังนี้<br>2.1 ประเภทผู้อำนวยการระดับต้น ไม่น้อยกว่า 1 ปี<br>2.2 ประเภทผู้อำนวยการระดับต้น และ ประเภทวิชาการระดับชำนาญการ พิเศษ รวมกันไม่น้อยกว่า 4 ปี<br>2.3 ประเภทผู้อำนวยการระดับต้น และ ประเภททั่วไประดับอาวุโส รวมกันไม่น้อยกว่า 7 ปี<br>2.4 ประเภทวิชาการระดับเชี่ยวชาญ<br>2.5 ประเภทวิชาการระดับชำนาญการ พิเศษ ไม่น้อยกว่า 4 ปี<br>2.6 ประเภททั่วไประดับอาวุโส ไม่น้อยกว่า 7 ปี | 1. มีประสบการณ์ในงาน ที่หลากหลายสำหรับ ตำแหน่งประเภท ผู้อำนวยการ ตามที่ ก.พ. กำหนด<br>2. ดำรงหรือเคยดำรง ตำแหน่งผู้อำนวยการ ส่วน/สถานี (ชำนาญการพิเศษ) หรือ ผู้อำนวยการกอง หรือ ผู้เชี่ยวชาญ | 1. <u>ความรู้ความสามารถ</u><br>1.1 ความรู้ความสามารถ ที่ใช้ในการปฏิบัติงาน เรื่อง วิชาการพัฒนา ที่ดิน ระดับที่ 2<br>1.2 ความรู้เรื่องกฎหมาย ที่เกี่ยวข้องในการ ปฏิบัติงานพัฒนาที่ดิน และเกี่ยวกับการบริหาร ราชการแผ่นดิน ระดับที่ 3<br>2. <u>ทักษะ</u> ระดับที่ 2<br>2.1 การใช้คอมพิวเตอร์<br>2.2 การใช้ภาษาอังกฤษ<br>2.3 การคำนวณ<br>2.4 การจัดการข้อมูล | 1. <u>สมรรถนะหลัก</u> ระดับที่ 4<br>1.1 การมุ่งผลสัมฤทธิ์<br>1.2 บริการที่ดี<br>1.3 การส่งเสริมความเชี่ยวชาญ ในงานอาชีพ<br>1.4 การยึดมั่นในความถูกต้อง ชอบธรรมและจริยธรรม<br>1.5 การทำงานเป็นทีม<br>2. <u>สมรรถนะทางการบริหาร</u> ระดับที่ 2<br>2.1 สภาวะผู้นำ<br>2.2 วิสัยทัศน์<br>2.3 การวางกลยุทธ์ภาครัฐ<br>2.4 ศักยภาพเพื่อนำการ ปรับเปลี่ยน<br>2.5 การควบคุมตนเอง<br>2.6 การสอนงานและการ มอบหมายงาน<br>3. <u>สมรรถนะสำหรับตำแหน่ง</u> ระดับที่ 4<br>3.1 การตรวจสอบความ ถูกต้องตามกระบวนการงาน<br>3.2 การมองภาพองค์รวม<br>3.3 การใส่ใจและพัฒนาผู้อื่น | 1. นักบริหารระดับสูง |

หลักเกณฑ์และเงื่อนไขการเข้าสู่ตำแหน่ง : สายงานปฏิบัติงานการเกษตร

| ตำแหน่ง                             | คุณสมบัติตามมาตรฐาน<br>กำหนดตำแหน่ง<br>(ตามที่ ก.พ. กำหนด)  | มีประสบการณ์ | มีความรู้ความสามารถ/<br>ทักษะ  | มีสมรรถนะ  | ควรได้รับการพัฒนา  |
|-------------------------------------|---|--------------|--|--|--|
| * เจ้าพนักงานการเกษตร<br>ปฏิบัติงาน | 1. มีคุณวุฒิ อย่างใดอย่างหนึ่ง ดังนี้<br>1.1 ปวช. สาขาเกษตรศาสตร์<br>1.2 ปวท. ทางการเกษตร<br>1.3 ปวส. สาขาเกษตรศาสตร์ ธุรกิจ<br>เกษตรและสหกรณ์ ธุรกิจเกษตร<br>อุตสาหกรรมเกษตร | -            | 1. <u>ความรู้ความสามารถ</u><br>1.1 ความรู้ความสามารถ<br>ที่ใช้ในการปฏิบัติงาน<br>เรื่อง การพัฒนาที่ดิน<br>ระดับที่ 1<br>1.2 ความรู้เรื่องกฎหมาย<br>ที่เกี่ยวข้องในการ<br>ปฏิบัติงานพัฒนาที่ดิน<br>และเกี่ยวกับการบริหาร<br>ราชการแผ่นดิน<br>ระดับที่ 1<br>2. <u>ทักษะ</u> ระดับที่ 1<br>2.1 การใช้คอมพิวเตอร์<br>2.2 การใช้ภาษาอังกฤษ<br>2.3 การคำนวณ<br>2.4 การจัดการข้อมูล | 1. <u>สมรรถนะหลัก</u> ระดับที่ 1<br>1.1 การมุ่งผลสัมฤทธิ์<br>1.2 บริการที่ดี<br>1.3 การส่งเสริมความเชี่ยวชาญ<br>ในงานอาชีพ<br>1.4 การยึดมั่นในความถูกต้อง<br>ชอบธรรมและจริยธรรม<br>1.5 การทำงานเป็นทีม<br>2. <u>สมรรถนะสำหรับตำแหน่ง</u><br>ระดับที่ 1<br>2.1 การตรวจสอบความ<br>ถูกต้องตามกระบวนการงาน<br>2.2 การใส่ใจและพัฒนาผู้อื่น<br>2.3 การคิดวิเคราะห์ | 1. การปฐมนิเทศ<br>2. การเรียนรู้ด้วยตนเอง<br>หลักสูตรฝึกอบรม<br>ข้าราชการบรรจุใหม่<br>ของสำนักงาน ก.พ.<br>3. หลักสูตรการเป็น<br>ข้าราชการที่ดี |

| ตำแหน่ง                           | คุณสมบัติตามมาตรฐาน<br>กำหนดตำแหน่ง<br>(ตามที่ ก.พ. กำหนด)   | มีประสบการณ์  | มีความรู้ความสามารถ/<br>ทักษะ  | มีสมรรถนะ  | ควรได้รับการพัฒนา   |
|-----------------------------------|--|---|--|--|---|
| * เจ้าพนักงานการเกษตร<br>ชำนาญงาน | 1. มีคุณวุฒิ อย่างใดอย่างหนึ่ง ดังนี้<br>1.1 ปวช. สาขาเกษตรศาสตร์<br>1.2 ปวท. ทางการเกษตร<br>1.3 ปวส. สาขาเกษตรศาสตร์ ธุรกิจ<br>เกษตรและสหกรณ์ ธุรกิจเกษตร<br>อุตสาหกรรมเกษตร<br>2. ดำรงตำแหน่งประเภททั่วไป<br>ระดับปฏิบัติงาน มาแล้ว<br>ไม่น้อยกว่า 6 ปี (ปวช.) ,<br>ไม่น้อยกว่า 5 ปี (ปวท.) ,<br>ไม่น้อยกว่า 4 ปี (ปวส.) | ปฏิบัติงานทางการเกษตร<br>หรืองานอื่นที่เกี่ยวข้อง<br>มาแล้วไม่น้อยกว่า 1 ปี | 1. <u>ความรู้ความสามารถ</u><br>1.1 ความรู้ความสามารถ<br>ที่ใช้ในการปฏิบัติงาน<br>เรื่อง การพัฒนาที่ดิน<br>ระดับที่ 2<br>1.2 ความรู้เรื่องกฎหมาย<br>ที่เกี่ยวข้องในการ<br>ปฏิบัติงานพัฒนาที่ดิน<br>และเกี่ยวกับการบริหาร<br>ราชการแผ่นดิน<br>ระดับที่ 1<br>2. <u>ทักษะ</u> ระดับที่ 1<br>2.1 การใช้คอมพิวเตอร์<br>2.2 การใช้ภาษาอังกฤษ<br>2.3 การคำนวณ<br>2.4 การจัดการข้อมูล | 1. <u>สมรรถนะหลัก</u> ระดับที่ 1<br>1.1 การมุ่งผลสัมฤทธิ์<br>1.2 บริการที่ดี<br>1.3 การสั่งสมความเชี่ยวชาญ<br>ในงานอาชีพ<br>1.4 การยึดมั่นในความถูกต้อง<br>ซอภธรรมและจริยธรรม<br>1.5 การทำงานเป็นทีม<br>2. <u>สมรรถนะสำหรับตำแหน่ง</u><br>ระดับที่ 1<br>2.1 การตรวจสอบความ<br>ถูกต้องตามกระบวนการงาน<br>2.2 การใส่ใจและพัฒนาผู้อื่น<br>2.3 การคิดวิเคราะห์ | 1. นักบริหารระดับต้น<br>2. การพัฒนาคุณภาพชีวิต<br>เพื่อเพิ่มประสิทธิภาพ<br>การทำงานที่โปร่งใส |



| ตำแหน่ง                            | คุณสมบัติตามมาตรฐาน<br>กำหนดตำแหน่ง<br>(ตามที่ ก.พ. กำหนด)  | มีประสบการณ์  | มีความรู้ความสามารถ/<br>ทักษะ  | มีสมรรถนะ  | ควรได้รับการพัฒนา     |
|------------------------------------|---|---|--|--|-----------------------|
| * เจ้าหน้าที่งานการเกษตร<br>อาวุโส | 1. มีคุณวุฒิ อย่างใดอย่างหนึ่ง ดังนี้<br>1.1 ปวช. สาขาเกษตรศาสตร์<br>1.2 ปวท. ทางการเกษตร<br>1.3 ปวส. สาขาเกษตรศาสตร์ ธุรกิจ<br>เกษตรและสหกรณ์ ธุรกิจเกษตร<br>อุตสาหกรรมเกษตร<br>2. ดำรงตำแหน่งประเภททั่วไประดับ<br>ชำนาญงาน มาแล้วไม่น้อยกว่า 6 ปี | ปฏิบัติงานทางการเกษตร<br>หรืองานอื่นที่เกี่ยวข้อง<br>มาแล้วไม่น้อยกว่า 1 ปี | 1. <u>ความรู้ความสามารถ</u><br>1.1 ความรู้ความสามารถ<br>ที่ใช้ในการปฏิบัติงาน<br>เรื่อง การพัฒนาที่ดิน<br>ระดับที่ 3<br>1.2 ความรู้เรื่องกฎหมาย<br>ที่เกี่ยวข้องในการ<br>ปฏิบัติงานพัฒนาที่ดิน<br>และเกี่ยวกับการบริหาร<br>ราชการแผ่นดิน<br>ระดับที่ 2<br>2. <u>ทักษะ</u> ระดับที่ 2<br>2.1 การใช้คอมพิวเตอร์<br>2.2 การใช้ภาษาอังกฤษ<br>2.3 การคำนวณ<br>2.4 การจัดการข้อมูล | 1. <u>สมรรถนะหลัก</u> ระดับที่ 2<br>1.1 การมุ่งผลสัมฤทธิ์<br>1.2 บริการที่ดี<br>1.3 การส่งเสริมความเชี่ยวชาญ<br>ในงานอาชีพ<br>1.4 การยึดมั่นในความถูกต้อง<br>ซอภธรรมและจริยธรรม<br>1.5 การทำงานเป็นทีม<br>2. <u>สมรรถนะสำหรับตำแหน่ง</u><br>ระดับที่ 2<br>2.1 การตรวจสอบความ<br>ถูกต้องตามกระบวนการงาน<br>2.2 การใส่ใจและพัฒนาผู้อื่น<br>2.3 การคิดวิเคราะห์ | 1. นักบริหารระดับกลาง |