แผนที่สภาพการใช้ที่ดิน จังหวัดปทุมธานี ปีพ.ศ.2554

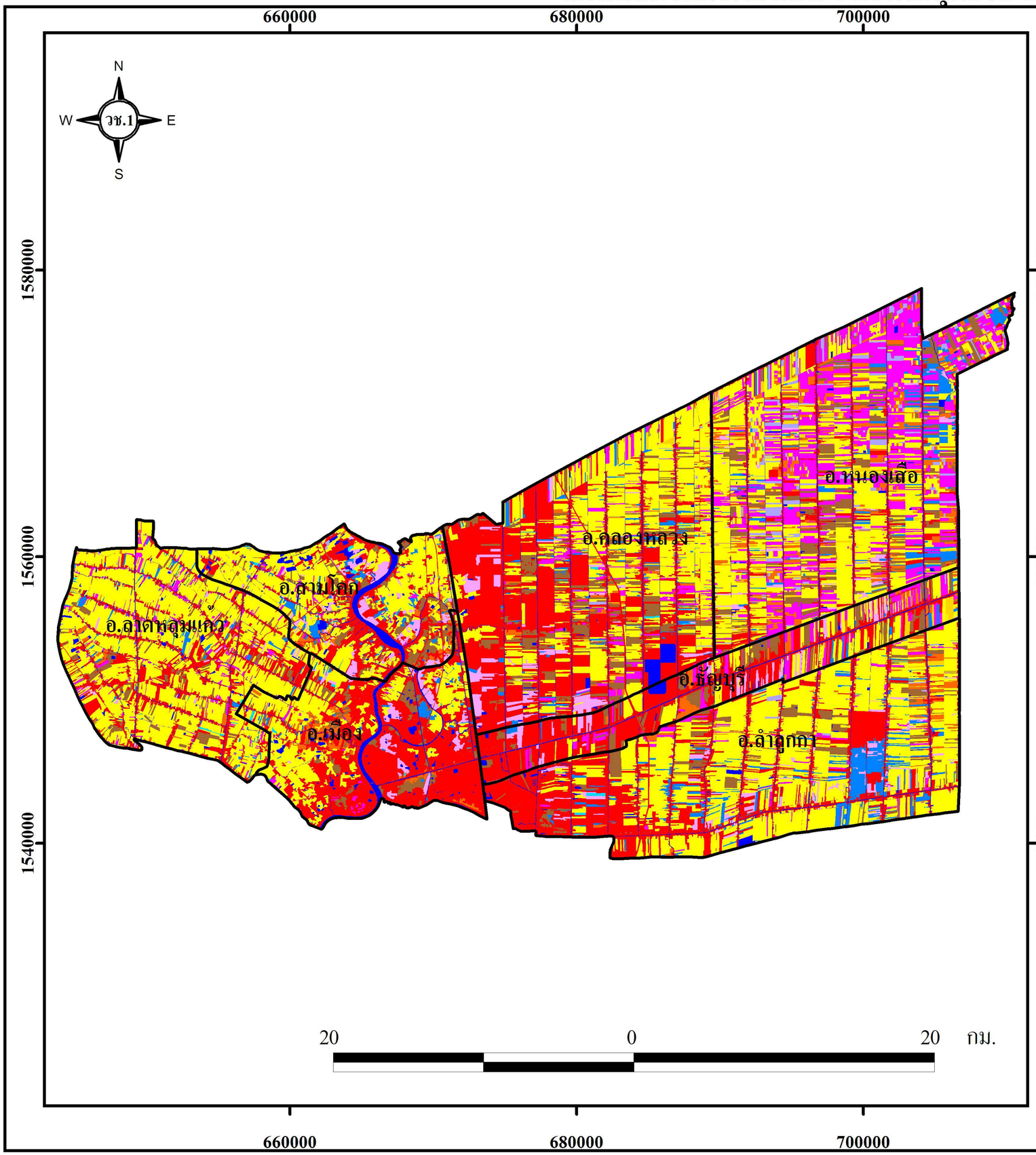

ประเภทการใช้ที่ดิน	เนื้อที่ (ไร่)	ร้อยละ
พื้นที่ชุมชนและสิ่งก่อสร้าง	247,085	25.91
พื้นที่ชุมชนและสิ่งก่อสร้าง	247,085	25.91
พื้นที่เกษตรกรรม	565,362	59.29
นาข้าว	381,608	40.02
พืชไร่	6,326	0.66
ไม้ยืนต้น	10,335	1.10
ไม้ผล	95,357	10.01
พืชสวน	34,792	3.63
ทุ่งหญ้าเลี้ยงสัตว์และโรงเรือนเลี้ยงสัตว์	694	0.07
สถานที่เพาะเลี้ยงสัตว์น้ำ	36,250	3.80
พื้นที่แหล่งน้ำ	36,035	3.78
พื้นที่แหล่งน้ำ	36,035	3.78
พื้นที่เบ็ดเตล็ด	105,178	11.02
พื้นที่ลุ่ม	28,718	3.01
พื้นที่เบ็ดเตล็ดอื่นๆ	76,460	8.01
รวมทั้งหมด	953,660	100.00

www.ldd.go.th

ส่วนวิเคราะห์สภาพการใช้ที่ดินที่ 1
สำนักนโยบายและแผนการใช้ที่ดิน
กรมพัฒนาที่ดิน
ตุลาคม 2554