

400000

450000

500000

550000

แผนที่สภาพการใช้ที่ดิน จังหวัดนครพนม ปี 2553

2000000

1950000

1900000

1850000

2000000

1950000

1900000

1850000

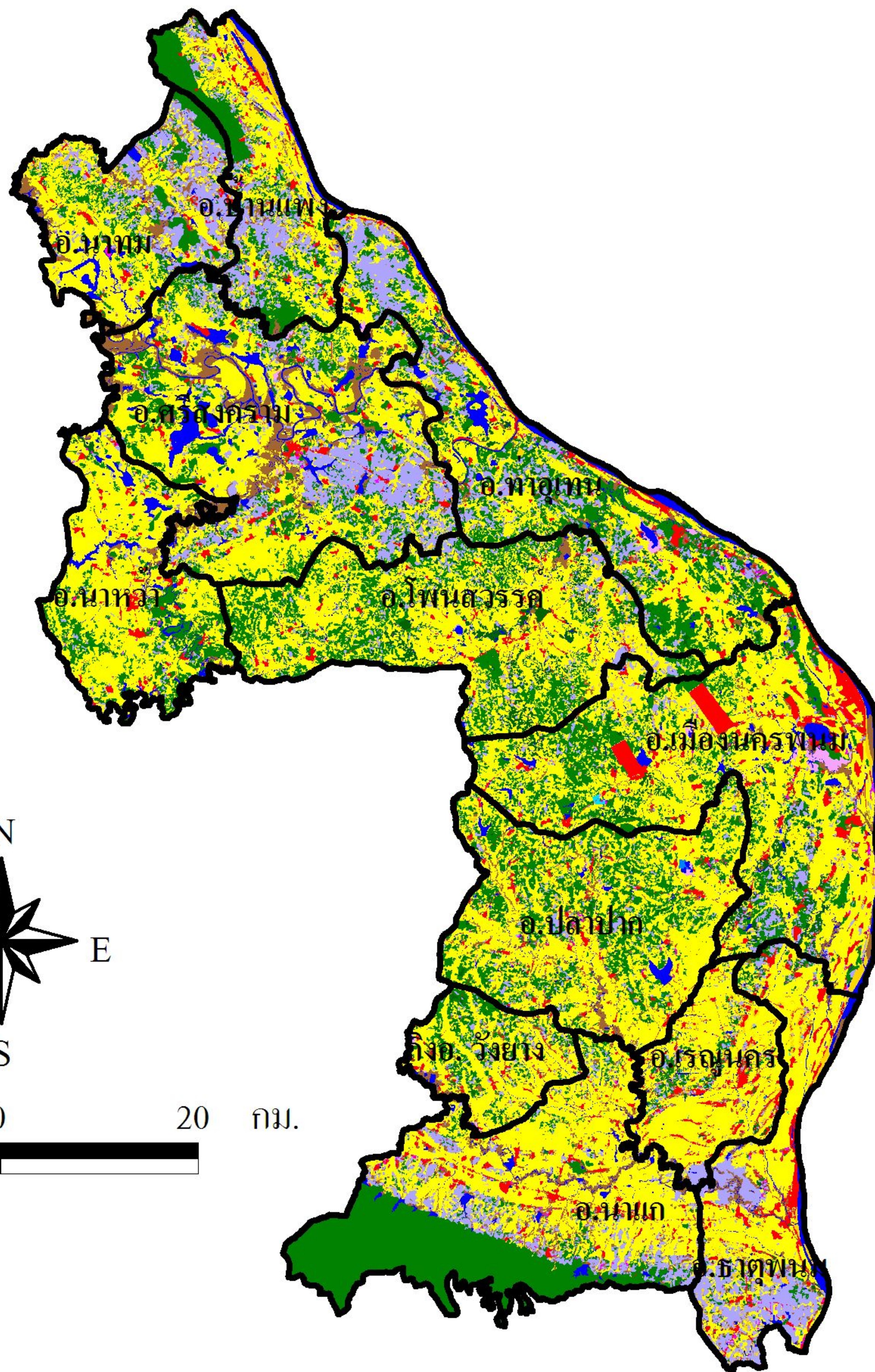

ประเภทการใช้ที่ดิน	เนื้อที่(ไร่)	ร้อยละ
พื้นที่ชุมชนและสิ่งก่อสร้าง	147,234	4.26
 พื้นที่ชุมชนและสิ่งก่อสร้าง	147,234	4.26
พื้นที่เกษตรกรรม	2,115,538	61.40
 นาข้าว	1,690,146	49.06
 พืชไร่	49,887	1.45
 ไม้ยืนต้น	357,481	10.38
 ไม้ผล	14,088	0.40
 พืชสวน	1,185	0.03
 ทွ่มหญ้าเลี้ยงสัตว์และโรงเรียนเลี้ยงสัตว์	1,427	0.04
 สถานที่เพาะเลี้ยงสัตว์น้ำ	1,324	0.04
พื้นที่ป่าไม้	794,516	23.06
 ป่าสมบูรณ์	701,631	20.36
 ป่าเสื่อมโทรม	92,885	2.70
พื้นที่แหล่งน้ำ	174,355	5.07
 พื้นที่แหล่งน้ำ	174,355	5.07
พื้นที่เปิดเตล็ด	213,774	6.21
 พื้นที่อื่นๆ	204,238	5.93
 พื้นที่ลุ่ม	9,536	0.28
รวมทั้งหมด	3,445,417	100.00



www.ldd.go.th

ส่วนวิเคราะห์สภาพการใช้ที่ดินที่ 1
 สำนักนโยบายและแผนการใช้ที่ดิน
 กรมพัฒนาที่ดิน
 ตุลาคม 2553