

แผนที่สภาพการใช้ที่ดิน จังหวัดเชียงใหม่ ปี 2553

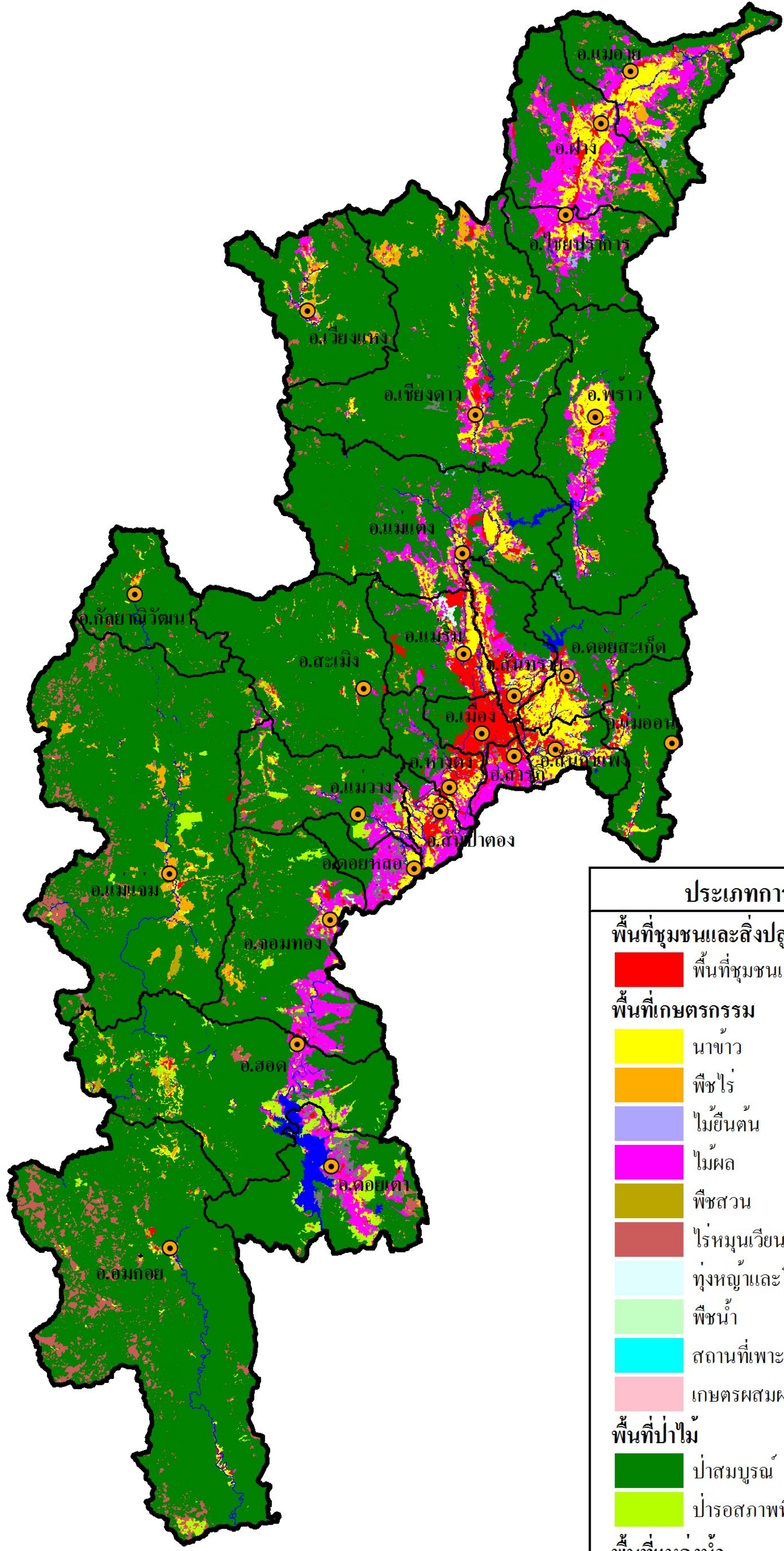

ประเภทการใช้ที่ดิน	เนื้อที่ (ไร่)	ร้อยละ
พื้นที่ชุมชนและสิ่งปลูกสร้าง	465,189	3.71
พื้นที่เกษตรกรรม	2,823,623	22.45
นาข้าว	577,789	4.60
พืชไร่	370,874	2.94
ไม้ยืนต้น	51,683	0.41
ไม้ผล	870,511	6.91
พืชสวน	98,161	0.77
ไร่มวนเวียน	832,557	6.64
ทุ่งหญ้าและโรงเรือนเลี้ยงสัตว์	18,434	0.15
พืชน้ำ	27	-
สถานที่เพาะเลี้ยงสัตว์น้ำ	2,793	0.02
เกษตรผสมผสาน/ไร่นาสวนผสม	794	0.01
พื้นที่ป่าไม้	8,941,623	71.15
ป่าสมบูรณ์	8,753,542	69.65
ป่าร่อยหรอ/ป่าเสื่อมโทรม	188,081	1.50
พื้นที่แหล่งน้ำ	130,828	1.05
พื้นที่แหล่งน้ำ	130,828	1.05
พื้นที่เปิดเตล็ด	205,648	1.64
พื้นที่ลุ่ม	15,287	0.12
พื้นที่อื่นๆ	190,361	1.52
พื้นที่ทั้งหมด	12,566,911	100.00



ส่วนวิเคราะห์สภาพการใช้ที่ดินที่ 2
 สำนักนโยบายและแผนการใช้ที่ดิน
 กรมพัฒนาที่ดิน
 กันยายน 2553
www.ldd.go.th

2160000
2070000
1980000
1890000

2160000
2070000
1980000
1890000

450000 540000 630000