

150000

200000

250000

300000

แผนที่สภาพการใช้ที่ดิน จังหวัดจันทบุรี ปี2553

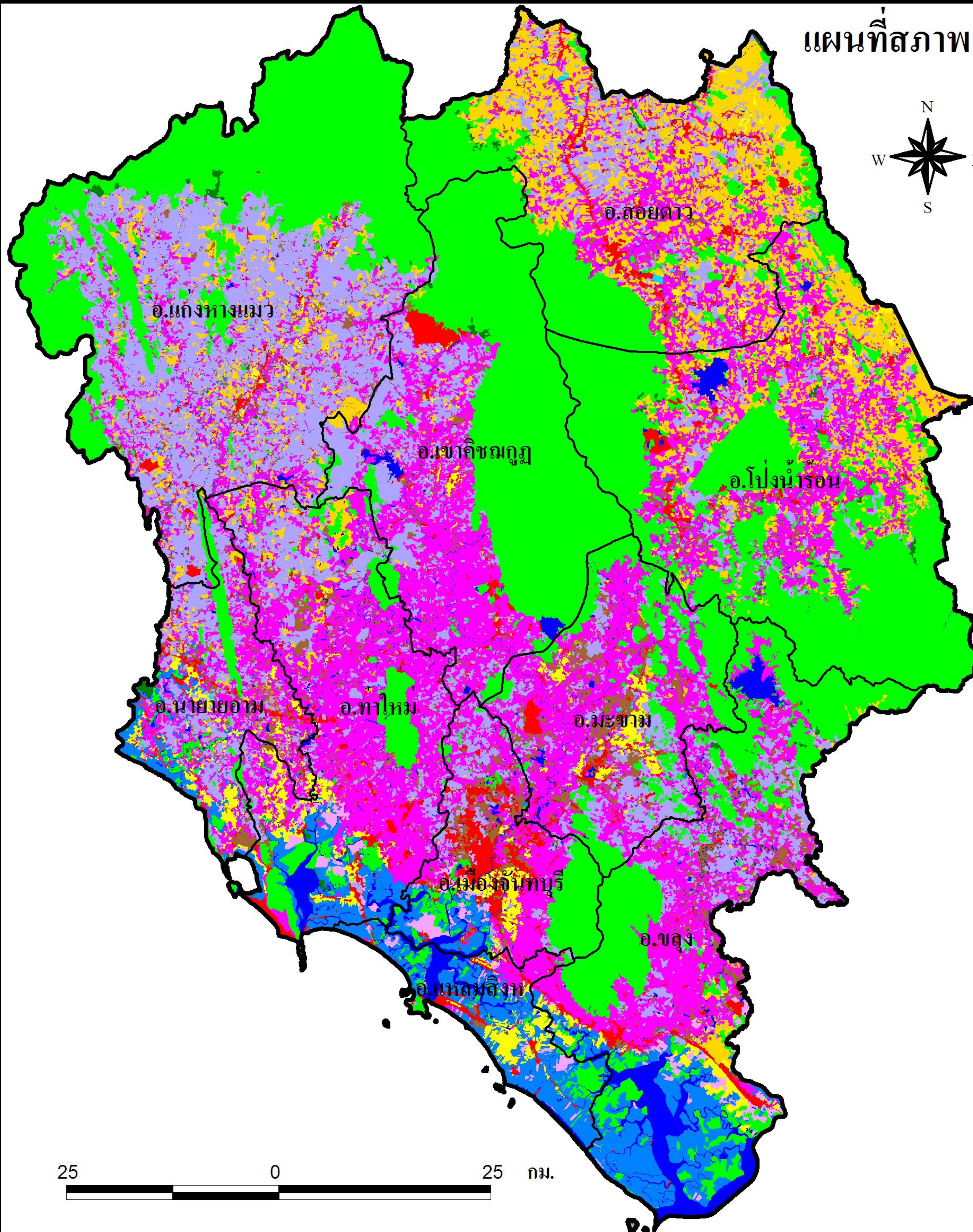
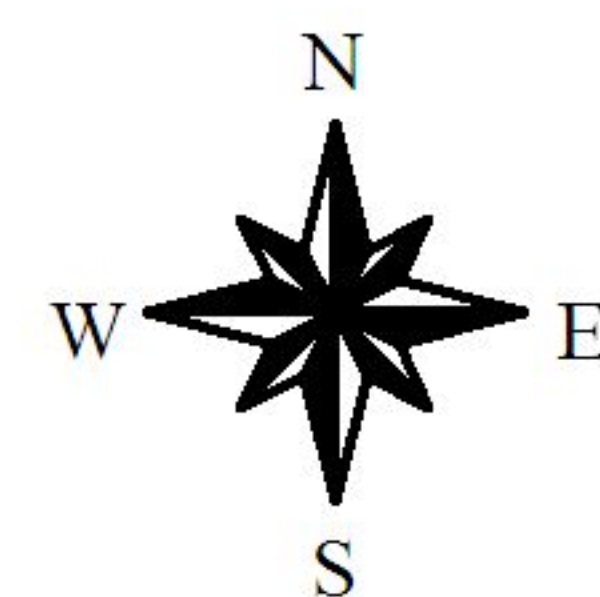

ประเภทการใช้ที่ดิน	เนื้อที่(ไร่)	ร้อยละ
พื้นที่ชุมชนและสิ่งก่อสร้าง	125,373	3.18
พื้นที่เกษตรกรรม	3,835,877	96.82
นาข้าว	77,171	1.95
พืชไร่	329,241	8.31
ไม้ยืนต้น	710,647	17.94
ไม้ผล	902,323	22.76
พืชสวน	8,302	0.21
ทุ่งหญ้าเลี้ยงสัตว์และโรงเรือนเลี้ยงสัตว์	1,743	0.05
สถานที่เพาะเลี้ยงสัตว์น้ำ	168,634	4.25
พื้นที่ป่าไม้	1,348,544	34.04
ป่าสมบูรณ์	1,336,716	33.74
ป่าเสื่อมโทรม	11,828	0.30
พื้นที่แหล่งน้ำ	127,100	3.21
พื้นที่แหล่งน้ำ	127,100	3.21
พื้นที่เปิดเตล็ด	162,172	4.10
พื้นที่อื่นๆ	131,435	3.32
พื้นที่ลุ่ม	30,737	0.78
รวมทั้งหมด	3,961,250	100.00



www.ldd.go.th

ส่วนวิเคราะห์สภาพการใช้ที่ดินที่ 1
 สำนักนโยบายและแผนการใช้ที่ดิน
 กรมพัฒนาที่ดิน
 ตุลาคม 2553

150000

200000

250000

300000

1450000

1400000

1450000

1400000