

# แผนที่สภาพการใช้ที่ดิน จังหวัดสิงห์บุรี ปี 2553

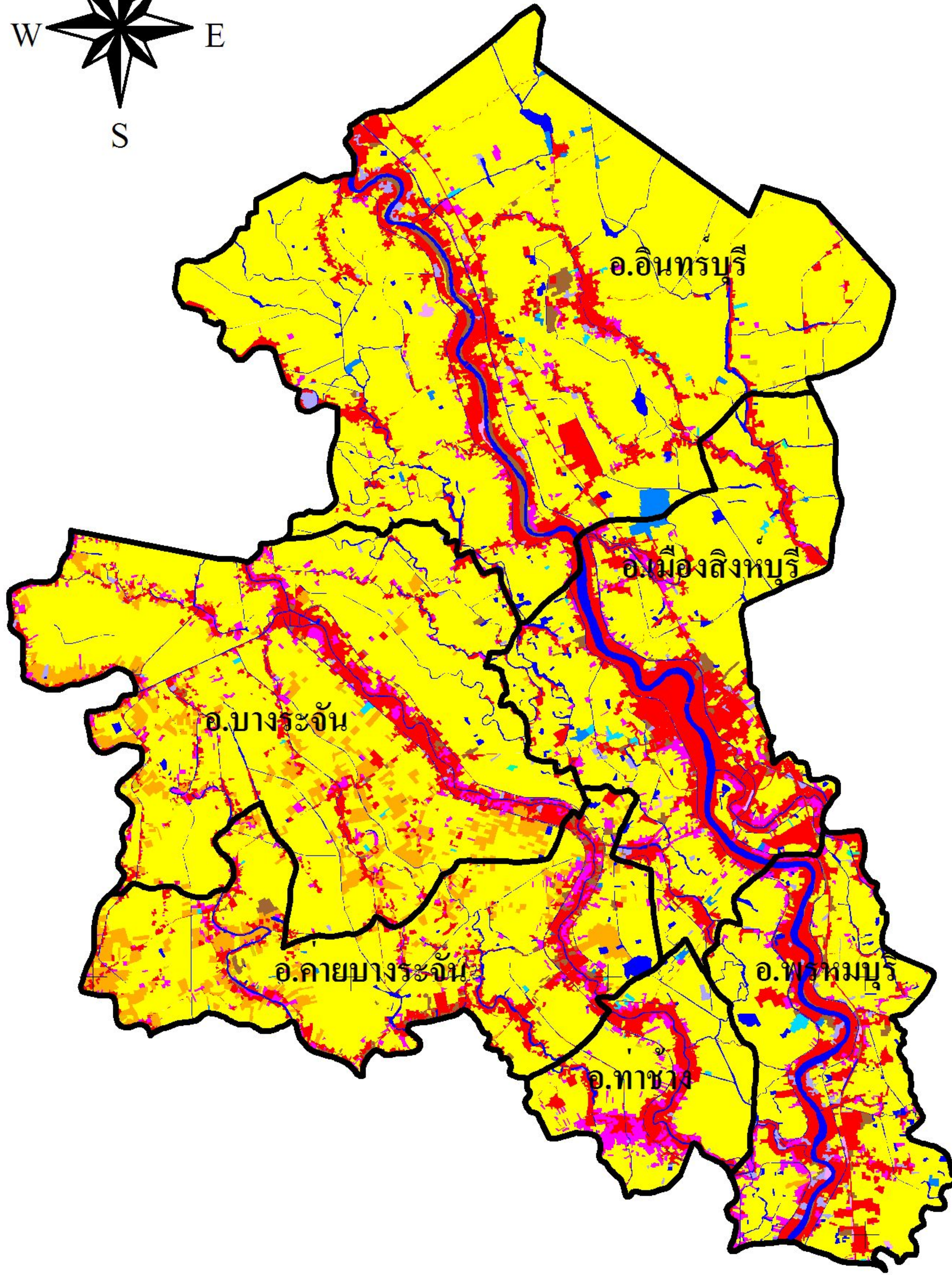

| ประเภทการใช้ที่ดิน          | เนื้อที่(ไร่)  | ร้อยละ        |
|-----------------------------|----------------|---------------|
| พื้นที่ชุมชนและสิ่งก่อสร้าง | 59,740         | 11.63         |
| พื้นที่เกษตรกรรม            | 420,550        | 81.79         |
| พื้นที่แหล่งน้ำ             | 27,080         | 5.28          |
| พื้นที่เปิดเตลิด            | 6,679          | 1.30          |
| พื้นที่อื่น ๆ               | 6,111          | 1.19          |
| พื้นที่ลุ่ม                 | 568            | 0.11          |
| <b>รวมทั้งหมด</b>           | <b>514,049</b> | <b>100.00</b> |

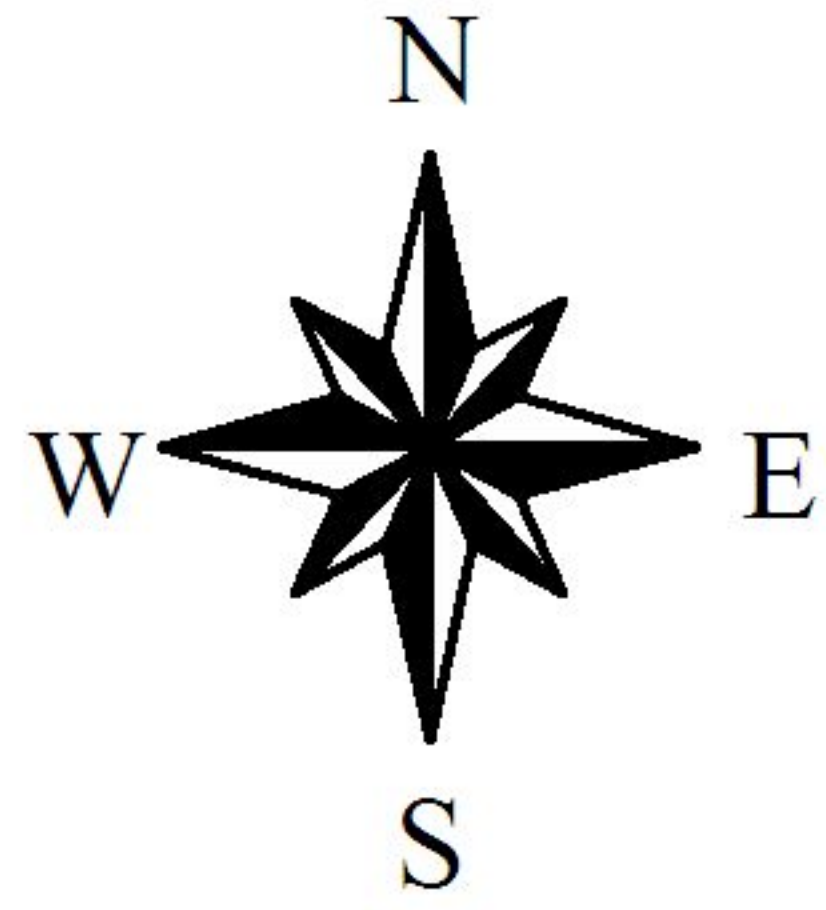
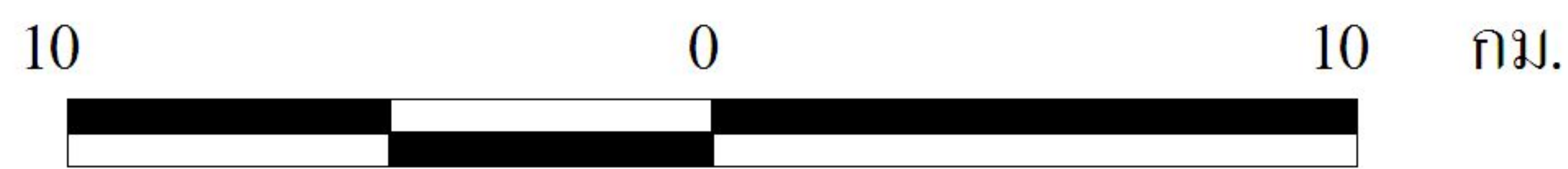

www.ldd.go.th

ส่วนวิเคราะห์สภาพการใช้ที่ดินที่ 1  
 สำนักนโยบายและแผนการใช้ที่ดิน  
 กรมพัฒนาที่ดิน  
 ตุลาคม 2553