

# แผนที่สภาพการใช้ที่ดิน จังหวัดพิจิตร ปี 2552

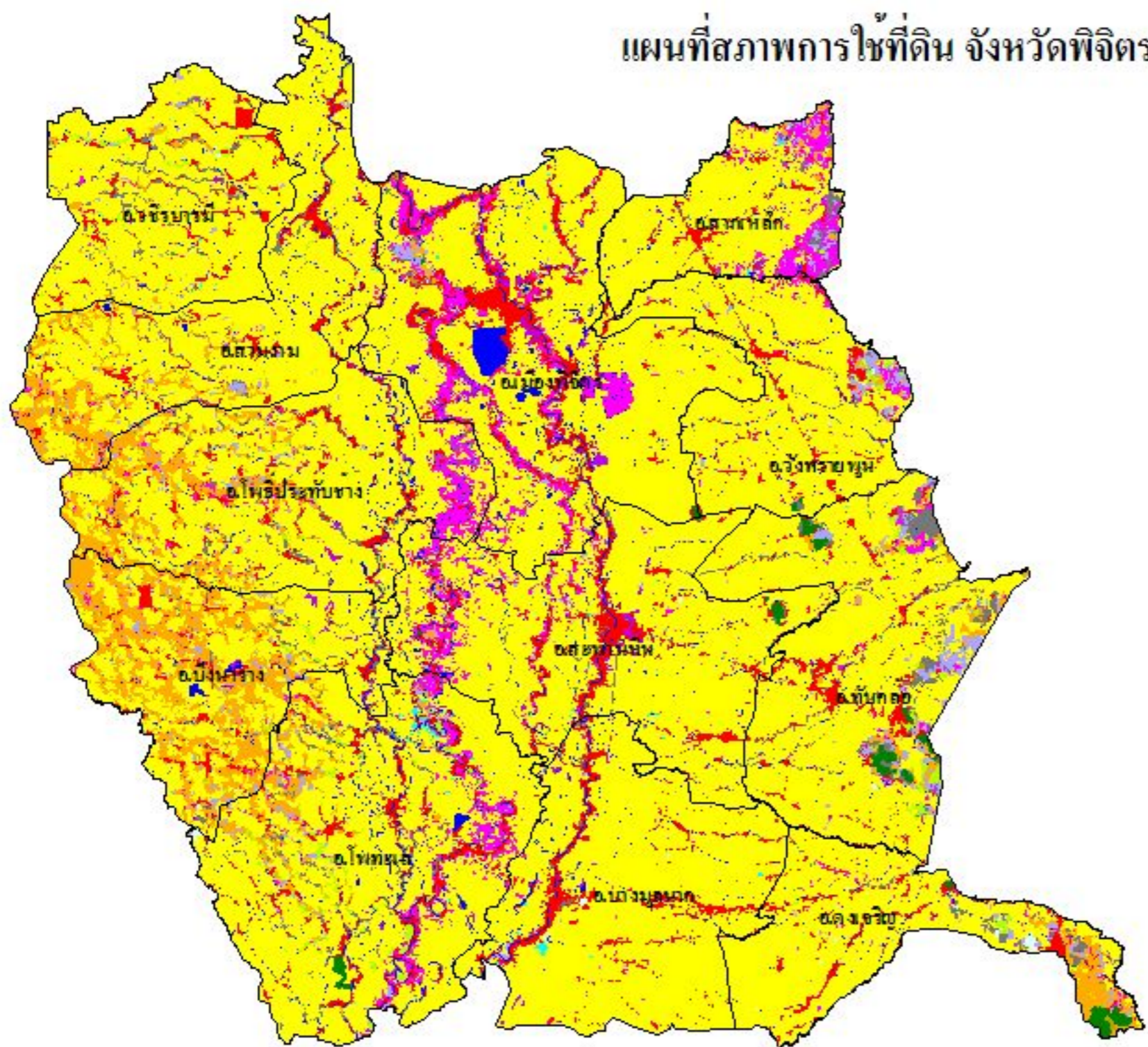

ประเภทการใช้ที่ดิน	เนื้อที่ (ไร่)	ร้อยละ
พื้นที่ชุมชนและสิ่งปลูกสร้าง	178,804	6.32
พื้นที่ชุมชนและสิ่งปลูกสร้าง	178,804	6.32
พื้นที่เกษตรกรรม	2,462,587	86.96
นาข้าว	2,138,005	75.50
พืชไร่	162,170	5.73
ไร่ยี่นต้น	43,735	1.54
ไร่คอก	109,087	3.85
พืชสวน	2,112	0.07
ทุ่งหญ้าและโรงเรือนเลี้ยงสัตว์	3,554	0.13
พืชน้ำ	342	0.01
สถานที่เพาะเลี้ยงสัตว์น้ำ	3,582	0.13
พื้นที่ป่าไม้	33,219	1.17
ป่าสมบูรณ์	10,682	0.37
ป่าร่อนสภาพฟื้นฟู	22,537	0.80
พื้นที่แหล่งน้ำ	64,307	2.27
พื้นที่แหล่งน้ำ	64,307	2.27
พื้นที่เบ็ดเตล็ด	92,966	3.28
พื้นที่ถุ้ม	12,181	0.43
พื้นที่อื่นๆ	80,785	2.85
<b>รวมทั้งหมด</b>	<b>2,831,883</b>	<b>100.00</b>

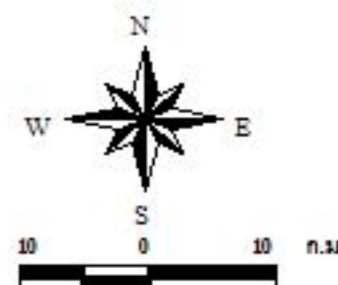

ส่วนวิเคราะห์สภาพการใช้ที่ดินที่ 2  
 สำนักสำรวจดินและวางแผนการใช้ที่ดิน  
 กรมพัฒนาที่ดิน  
 ตุลาคม 2552

www.ldd.go.th

1825000  
1800000  
1775000  
1750000

1825000  
1800000  
1775000  
1750000

625000 650000 675000 700000 725000