

# แผนที่สภาพการใช้ที่ดิน จังหวัดสุรินทร์ ปี 2551

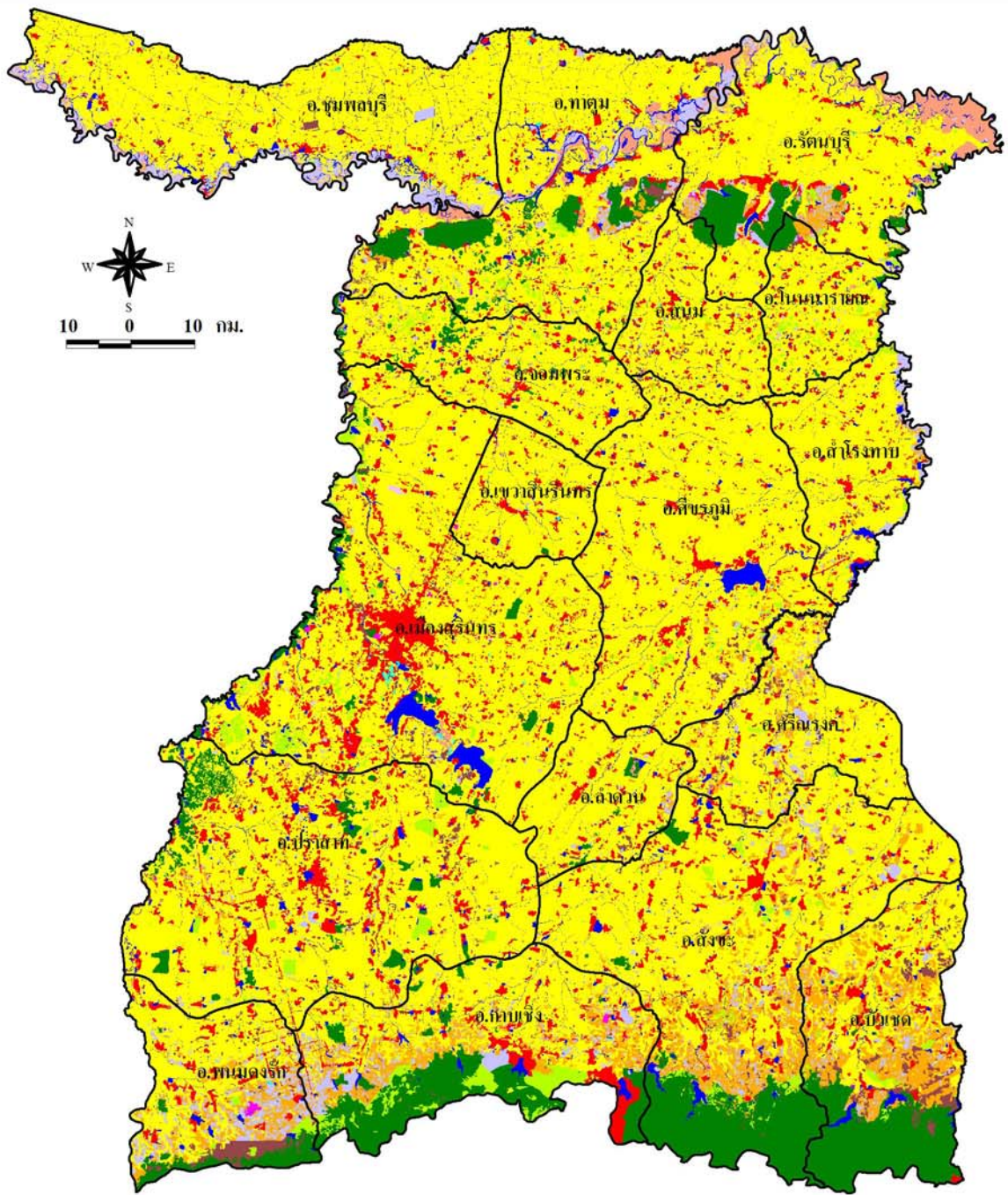

ประเภทการใช้ที่ดิน	เนื้อที่ (ไร่)	ร้อยละ
พื้นที่ชุมชนและสิ่งปลูกสร้าง	350,045	6.88
พื้นที่ชุมชนและสิ่งปลูกสร้าง	350,045	6.88
พื้นที่เกษตรกรรม	3,901,179	76.83
นาข้าว	3,499,101	68.92
พืชไร่	249,144	4.92
ไม้ยืนต้น	139,989	2.75
ไม้ผล	4,938	0.09
พืชสวน	55	-
ทุ่งหญ้าเลี้ยงสัตว์	2,546	0.04
สถานที่เพาะเลี้ยงสัตว์น้ำ	3,432	0.07
เกษตรผสมผสาน/ไร่นาสวนผสม	1,974	0.04
พื้นที่ป่าไม้	468,278	9.22
ป่าสมบูรณ์	371,305	7.31
ป่ารอสภาพฟื้นฟู	96,973	1.91
พื้นที่แหล่งน้ำ	157,066	3.10
แหล่งน้ำ	157,066	3.10
พื้นที่เปิดเตล็ด	200,967	3.97
พื้นที่ทิ้งร้าง บ่อขุดเก่า	105,460	2.09
พื้นที่ลุ่ม	95,507	1.88
<b>รวมทั้งหมด</b>	<b>5,077,535</b>	<b>100.00</b>



ส่วนวิเคราะห์สภาพการใช้ที่ดินที่ 2  
 สำนักสำรวจดินและวางแผนการใช้ที่ดิน  
 กรมพัฒนาที่ดิน  
 www.ldd.go.th  
 ตุลาคม 2551