แผนที่สภาพการใช้ที่ดินจังหวัดพังงา ปี พ.ศ.2550

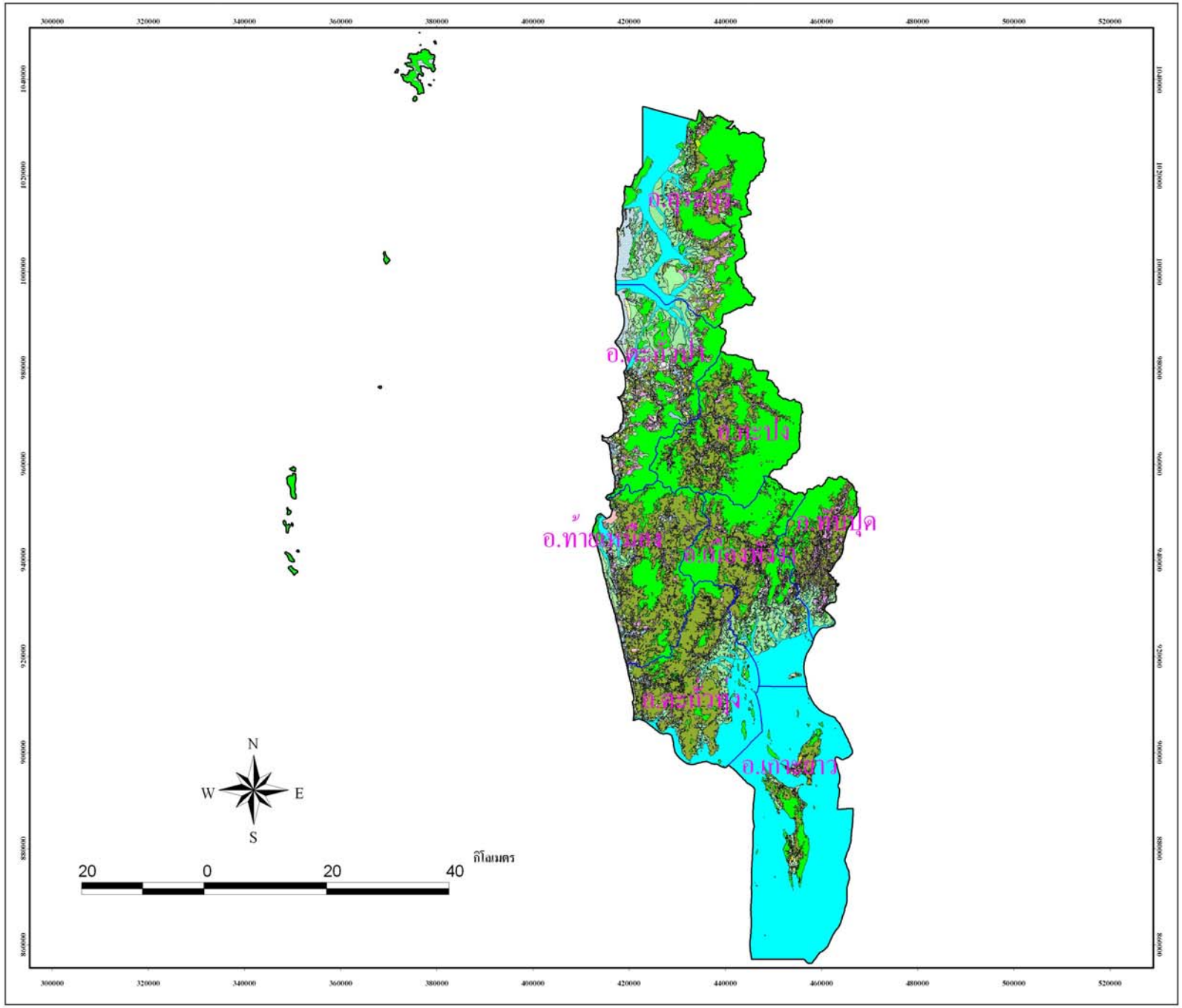

คำอธิบายแผนที่

- ตัวเมืองและย่านการค้า
- หมู่บ้าน
- หมู่บ้าน/ไม้ผลผสม
- สถานที่ราชการและสถาบันต่างๆ
- ท่าเรือ
- ถนน
- โรงงานอุตสาหกรรม
- สถานที่ร้าง
- สถานที่พักผ่อนหย่อนใจ
- สนามกอล์ฟ
- นาร้าง
- นา
- สับปะรด
- สับปะรด/ยางพารา
- สับปะรด/มะละกอ
- ไม้ยืนต้นผสม
- ไม้ยืนต้นผสม/ไม้ผลผสม
- ไม้ยืนต้นผสม/มะพร้าว
- ยางพารา
- ยางพารา/ปาล์มน้ำมัน
- ยางพารา/ไม้ผลผสม
- ยางพารา/ทุเรียน
- ยางพารา/เงาะ
- ยางพารา/กล้วย
- ยางพารา/มังคุด
- ปาล์มน้ำมัน
- ปาล์มน้ำมัน/ไม้ผลผสม
- ปาล์มน้ำมัน/ส้ม
- ปาล์มน้ำมัน/เงาะ
- ปาล์มน้ำมัน/กล้วย
- ปาล์มน้ำมัน/มังคุด
- สัก
- สนประดิพัทธ์
- ไม้ผลผสม
- ส้ม
- ทุเรียน
- ทุเรียน/เงาะ
- ทุเรียน/มังคุด
- เงาะ
- เงาะ/มะพร้าว
- เงาะ/กล้วย
- เงาะ/มังคุด
- เงาะ/ลางสาด ลองกอง
- มะพร้าว
- มะพร้าว/มะม่วงหิมพานต์
- มะม่วง
- มะม่วง/มังคุด
- มะม่วงหิมพานต์
- กล้วย
- มังคุด
- มังคุด/ลางสาด ลองกอง
- พืชผัก
- ไม้ดอก
- โรงเรือนเลี้ยงสัตว์ปีก
- โรงเรือนเลี้ยงสุกร
- สถานที่เพาะเลี้ยงสัตว์น้ำร้าง
- สถานที่เพาะเลี้ยงสัตว์น้ำผสม
- สถานที่เพาะเลี้ยงปลา
- สถานที่เพาะเลี้ยงกุ้ง
- สถานที่เพาะเลี้ยงปู หอย
- ป่าดิบรอสภาพฟื้นฟู
- ป่าดิบสมบูรณ์
- ป่าเลนรอสภาพฟื้นฟู
- ป่าเลนสมบูรณ์
- สวนป่าสมบูรณ์
- แม่น้ำลำคลอง
- ทะเลสาบ บึง
- อ่างเก็บน้ำ
- บ่อน้ำในไร่นา
- ทุ่งหญ้า
- ไม้ละเมาะ
- พื้นที่ลุ่ม
- เหมืองแก่ว บ่อขุดเก่า
- เหมืองแร่
- บ่อทราย
- หาดทราย

สัญลักษณ์แผนที่

- ขอบเขตอำเภอ
- ถนน
- ขอบเขตจังหวัด
- ลำน้ำ

จัดทำโดย
ส่วนวิเคราะห์สภาพการใช้ที่ดินที่ 1
สำนักสำรวจดินและวางแผนการใช้ที่ดิน
กรมพัฒนาที่ดิน 2552