

760000

855000

950000

แผนที่การใช้ที่ดิน จังหวัดชัยภูมิ ปี 2549

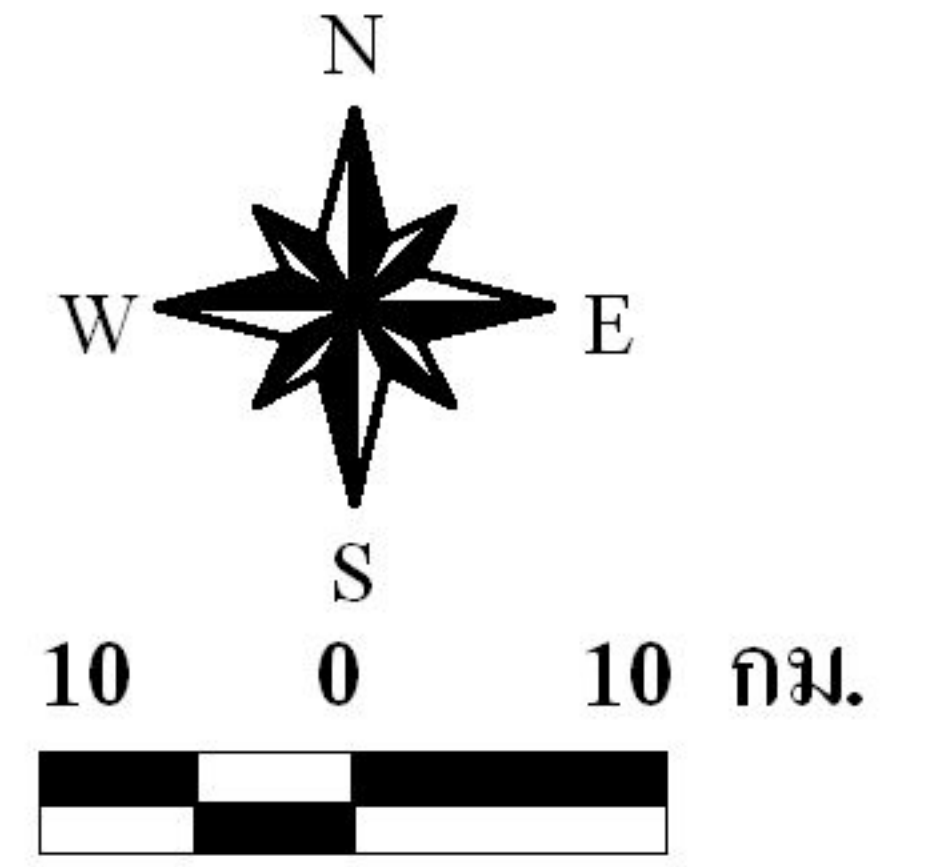

1805000

1805000

1710000

1710000

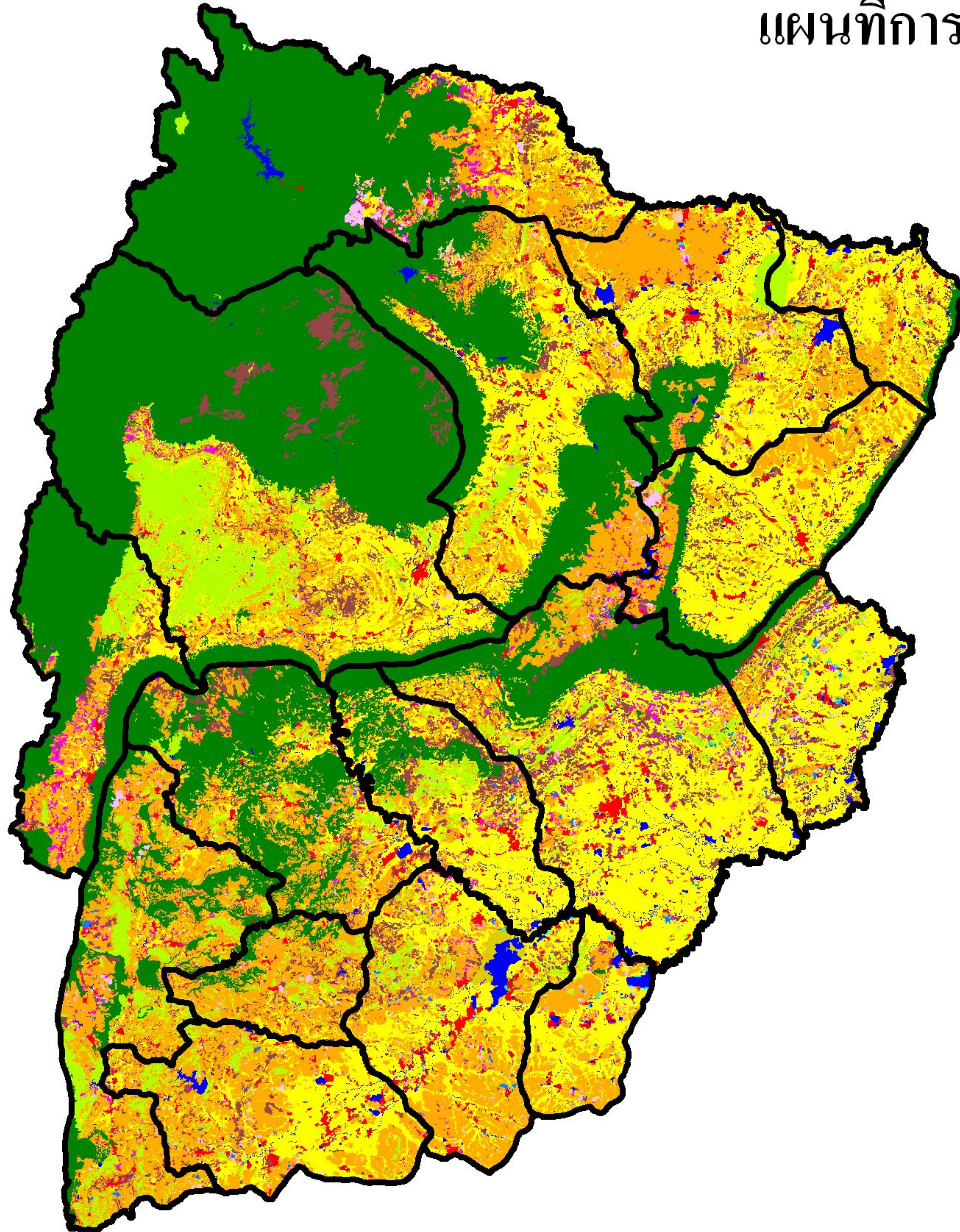

ประเภทการใช้ที่ดิน	เนื้อที่ (ไร่)	ร้อยละ
พื้นที่ชุมชนและสิ่งปลูกสร้าง	227,494	2.85
พื้นที่ชุมชนและสิ่งปลูกสร้าง	227,494	2.85
พื้นที่เกษตรกรรม	4,080,578	51.08
นาข้าว	2,146,112	26.87
พืชไร่	1,748,083	21.88
ไม้ยืนต้น	64,717	0.82
ไม้ผล	98,386	1.23
พืชสวน	2,150	0.02
ทูงหญ้าเลี้ยงสัตว์และ โรงเรือนเลี้ยงสัตว์	16,505	0.21
พืชน้ำ	95	-
สถานที่เพาะเลี้ยงสัตว์น้ำ	4,193	0.05
เกษตรผสมผสาน/ไร่นาสวนผสม	337	-
พื้นที่ป่าไม้	3,060,703	38.33
ป่าสมบูรณ์	2,636,490	33.02
ป่าเสื่อมโทรม	424,213	5.31
พื้นที่แหล่งน้ำ	139,433	1.76
พื้นที่แหล่งน้ำ	139,433	1.76
พื้นที่เบ็ดเตล็ด	478,221	5.98
พื้นที่อื่นๆ	459,788	5.75
พื้นที่ลุ่ม	18,433	0.23
รวมทั้งหมด	7,986,429	100.00



ส่วนวิเคราะห์สภาพการใช้ที่ดินที่ 2
 สำนักสำรวจดินและวางแผนการใช้ที่ดิน
 กรมพัฒนาที่ดิน

www.ldd.go.th

760000

855000

950000